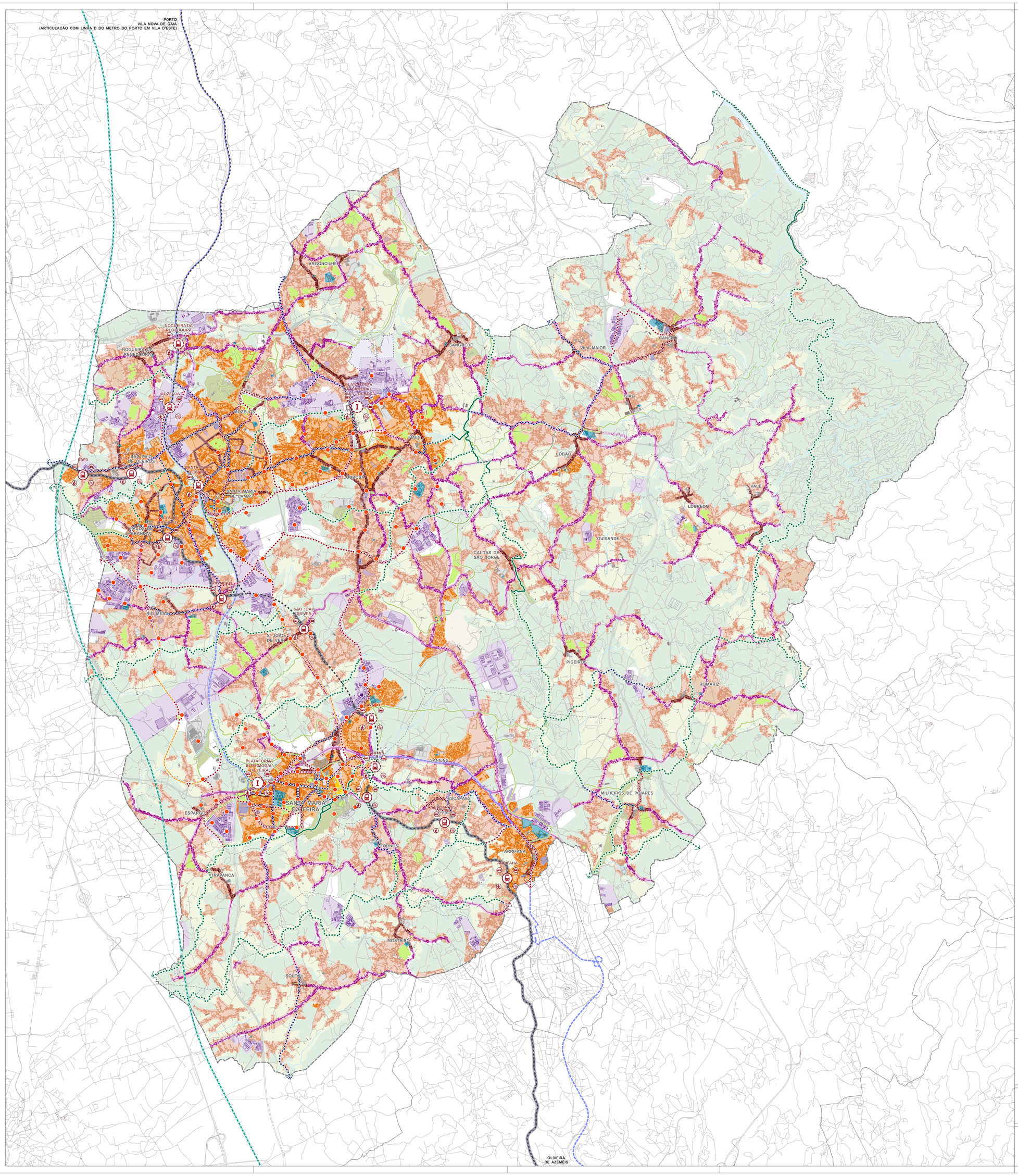

SANTA MARIA DA FEIRA CICLÁVEL

EIXOS CICLÁVEIS URBANOS E INTERURBANOS

IMPLEMENTAR GRADUALMENTE A ESTRUTURA CICLÁVEL CONCELHIA

- CANAL EM PARTILHA COM O PEÃO EM AMBIENTE NATURALIZADO
- CANAL EM PARTILHA COM O PEÃO A REQUALIFICAR GRADUALMENTE
- CANAL PRÓPRIO PROPOSTO
- CANAL EM PARTILHA COM O AUTOMÓVEL PROPOSTO
- CANAL EM PARTILHA COM O PEÃO EM AMBIENTE NATURALIZADO PROPOSTO

IMPLEMENTAR EIXOS CICLÁVEIS DE LIGAÇÃO AOS CONCELHOS VIZINHOS

- CANAL PRÓPRIO PROPOSTO
- CANAL EM PARTILHA COM O AUTOMÓVEL PROPOSTO
- CANAL EM PARTILHA COM O PEÃO EM AMBIENTE NATURALIZADO PROPOSTO

SISTEMA DE MICROMOBILIDADE PARTILHADA

- AMPLIAR GRADUALMENTE O SISTEMA DE MICROMOBILIDADE ELÉTRICA PARTILHADA

SANTA MARIA DA FEIRA CAMINHÁVEL

ÁREAS PREDOMINANTEMENTE PEDONAIS

- QUALIFICAR A PEDONALIZAÇÃO NO CENTRO HISTÓRICO DA CIDADE DE SANTA MARIA DA FEIRA
- REFORÇAR/CRIAR E HUMANIZAR AS CENTRALIDADES DE SANTA MARIA DA FEIRA
- RESTABELECIMENTO DE UNIDADES DE VIZINHANÇA - ZONA 30 E ZONA DE COEXISTÊNCIA URBANA
- HUMANIZAR AS ZONAS RESIDENCIAIS EM ESPAÇOS RURURBANOS (E RURAIS)

CIRCULAÇÃO PEDONAL AMIGÁVEL

DESENVOLVER CORREDORES ECOLÓGICOS DE APOIO À CIRCULAÇÃO PEDONAL

- CORREDOR VERDE PRINCIPAL A ESTRUTURAR

INTRODUZIR MEDIDAS GERAIS DE SEGURANÇA PEDONAL NOS PRINCIPAIS EIXOS VIÁRIOS - DA ESTRADA À RUA

- EIXOS A BENEFICIAR

PROMOÇÃO DOS TRANSPORTES PÚBLICOS E INTEGRAÇÃO DOS MODOS

EFICIÊNCIA DA INFRAESTRUTURA E DO MATERIAL CIRCULANTE

DEFINIR SOLUÇÕES PARA O REFORÇO DAS CONETIVIDADES ESTRATÉGICAS DE SM FEIRA À ESCALA INTERMUNICIPAL

- A: LIGAÇÃO RODOVIÁRIA EXPRESSO: O AZEMÉIS - SJ MADEIRA - SM FEIRA - VN GAIA - PORTO
- B: RECAPACITAÇÃO ESTRUTURAL DA LINHA DO VOUGA
- C: ARTICULAÇÃO DE ALTA CAPACIDADE COM A LINHA D DA REDE DE METRO DO PORTO

INFRAESTRUTURAS DE INTERMODALIDADE

- IMPULSIONAR A REQUALIFICAÇÃO DAS INTERFACES FERROVIÁRIAS DA LINHA DO VOUGA
- IMPULSIONAR A MATERIALIZAÇÃO DE NOVAS INTERFACES FERROVIÁRIAS NO TERRITÓRIO CONCELHIO
- CONCRETIZAR E DINAMIZAR AS PLATAFORMAS INTERMODAIS DA FEIRA E DE FIÃES-LOUROSA

ELEMENTOS DE ENQUADRAMENTO

INFRAESTRUTURA FERROVIÁRIA

- LINHA FERROVIÁRIA DO VOUGA
- LINHA DE ALTA VELOCIDADE PORTO - LISBOA - TRAÇADO PREVISTO

ESPAÇOS URBANIZADOS

ELEMENTOS VERDES

- ESPAÇO DE RECREIO E LAZER
- ESPAÇO VERDE

SOLO URBANIZADO

- ÁREA DE EQUIPAMENTO
- ÁREA DE ATIVIDADE ECONÓMICA - COMÉRCIO E SERVIÇOS
- ÁREA DE ATIVIDADE ECONÓMICA - INDÚSTRIA E LOGÍSTICA
- PROPOSTA DE EXPANSÃO DE ÁREA DE ATIVIDADE ECONÓMICA
- TECIDO ARTIFICIALIZADO

ESPAÇOS NATURAIS

- ÁREA AGRÍCOLA
- ÁREA FLORESTAL
- CORPO DE ÁGUA

LIMITES ADMINISTRATIVOS

- CONCELHO DE SANTA MARIA DA FEIRA
- CONCELHOS ADJACENTES

PROJETO	FOLHA Nº	ESCALA	N
PLANO DE MOBILIDADE URBANA SUSTENTÁVEL DE SANTA MARIA DA FEIRA	II.02	1:30 000	
DESIGNAÇÃO	**FASE**	**DATA**	
ESTRATÉGIA DE INTERVENÇÃO SANTA MARIA DA FEIRA CICLÁVEL	III - VERSÃO FINAL DO PLANO	JULHO 2024	

CLIENTE CÂMARA MUNICIPAL DE SANTA MARIA DA FEIRA
Praça da República| 4520-174 Santa Maria da Feira
Tlf. [+351] 256 370 800 | Email: santamariadafeira@cm-feira.pt

PROJETISTA MOBILIDADE E PLANEAMENTO DO TERRITÓRIO, LDA.
Avenida Dr. Antunes Guimarães, 342 | 4100 - 073 Porto

COORDENAÇÃO E GESTÃO Eng.ª Paula Teles