

programa
10 a 31 janeiro
santa maria
da feira

festa das

fogaceiras

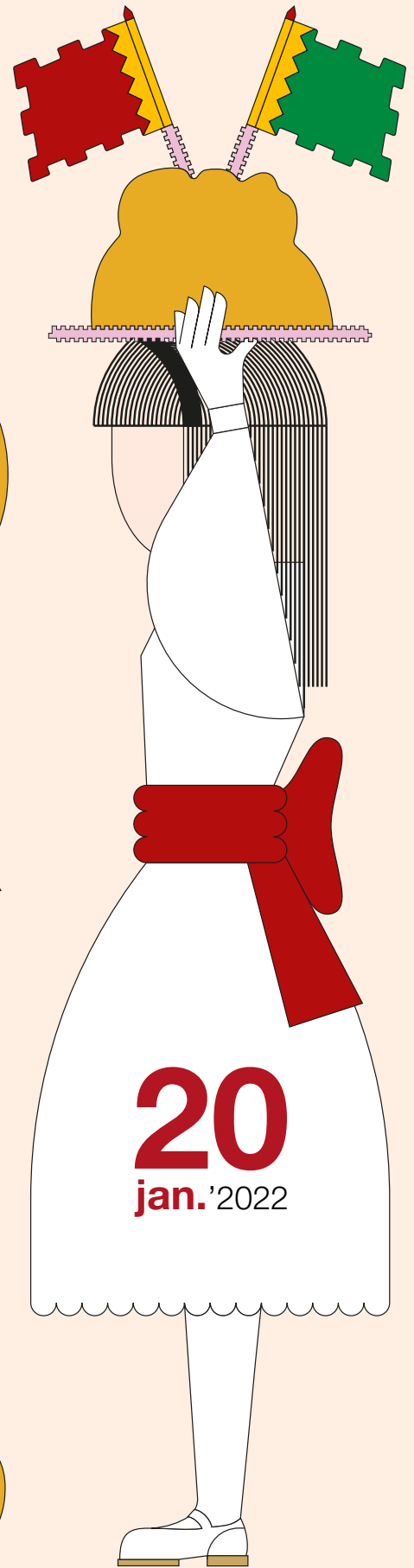

festa das
fogaceiras

Fogaça ou Fogaceira?!

Visita e Oficina de Expressão Plástica

Após a visita ao núcleo temático "São Sebastião: O Voto, A Identidade e a Arte" vamos, de forma simbólica, cumprir o voto e a tradição através da elaboração

de fogaças, com recurso à sobreposição de camadas de aglomerado de cortiça, ou de meninas fogaceiras sob a forma de marcador de livro ou magnético.



destinatários / público-alvo Grupos do Pré-escolar ao Universitário, Seniores e Famílias | **organização** Museu de Santa Maria de Lamas | **informações** 227 447 468 | geral@museudelamas.pt

10 › 31 janeiro

museu de santa maria de lamas

seg. a sex. 10:00 › 12:00 | 14:30 › 16:30

entrada 3 €

serviço educativo

São Sebastião: O Voto – A Identidade – A Arte

Visita Orientada ao Núcleo

Território de crenças, votos e devoções fervorosas, a Terra de Santa Maria subsistiu no tempo e no espaço, demarcando-se no plano nacional pela sua Identidade. Amplamente fustigada no decurso da sua História, foi na união de um “voto coletivo” que os santamarianos eliminaram as adversidades e moldaram parte dos princípios da sua prosperidade e subsistência. Assim, foi a partir do emblemático Castelo de Santa Maria da Feira que se moldou e expandiu todo um culto peculiar, o das “Fogaceiras”. Um tributo ao “Primeiro Martírio de São Sebastião”,

celebrado, oficial e anualmente, na envolvência feirense a cada dia 20 de janeiro, desde 1505, repelente de “fomes, pestes e guerras”. Este Voto contribuiu decisivamente para a definição da identidade patrimonial, artística, devocional e gastronómica de Santa Maria da Feira. O núcleo temático, “São Sebastião: O Voto – A Identidade – A Arte”, integrado na exposição permanente do Museu explora a história, a iconografia e a personalidade do Voto, o “pão doce” do tributo – fogaça –, a identidade populacional e patrimonial da Terra de Santa Maria.

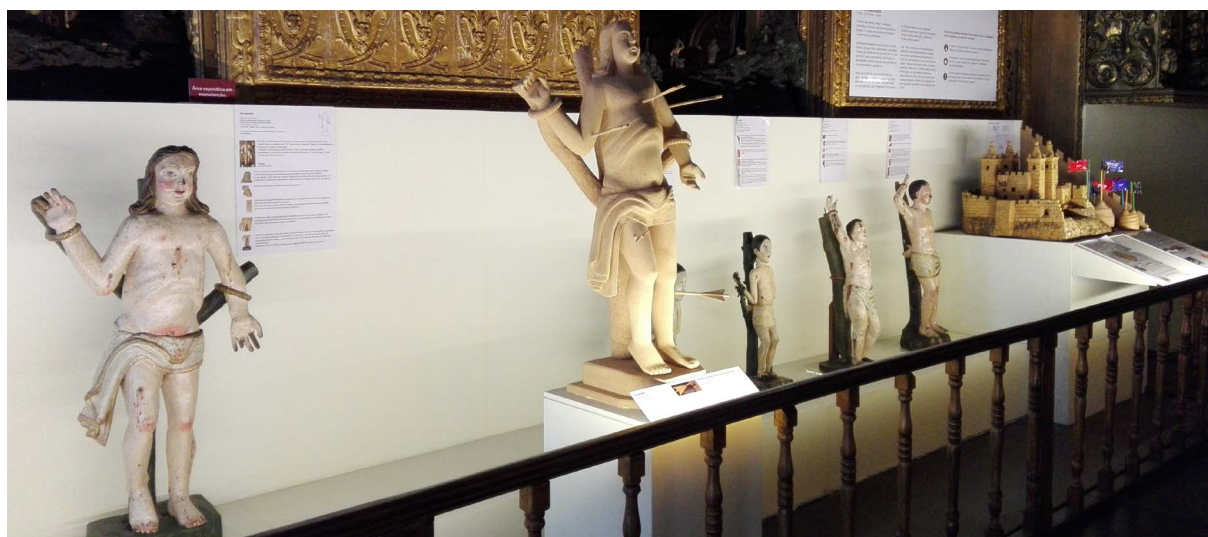

destinatários / público-alvo Geral | **organização** Museu de Santa Maria de Lamas | **informações** 227 447 468 e geral@museudelamas.pt

10 › 31 janeiro

museu de santa maria de lamas

09:30 › 12:30 · 14:00 › 17:00

entrada adulto 3 € | seniores, estudantes, cartão-jovem 2 €
gratuito para crianças com menos de 5 anos

exposição

Era uma vez as Fogaceiras

Marta e Leonor são duas irmãs completamente diferentes uma da outra, mas com uma paixão comum: os livros. Numa tarde aparentemente normal na biblioteca, eis que cai da estante um livro sobre as

Fogaceiras. Numa divertida leitura, Leonor e Marta vão descobrir toda a história em volta da tradição secular das Fogaceiras, comprovando que os livros podem transportar-nos em viagem fantásticas.



destinatários / público-alvo Crianças do Pré-escolar a frequentar as atividades de animação e apoio à família (AAAF) | **organização** Câmara Municipal de Santa Maria da Feira | **informações** pedj@cm-feira.pt

10 › 19 janeiro

jardins infância concelho

15:30

entrada gratuita

teatro infantil

Cumprindo a Tradição

A Festa das Fogaceiras, como sabes, é uma festa religiosa que se realiza há muitos séculos no nosso território. Deriva da promessa que o povo da Terra de Santa Maria fez a S. Sebastião se o livrasse da peste que andava pelo reino de Portugal: todos os anos ofereciam o

pão doce – a fogaça –, e fariam uma procissão em honra do Santo Mártir. Vem ao Museu conhecer a história, as tradições e os símbolos desta importante festa. Numa oficina à tua escolha, podes recriar alguns dos objetos mais simbólicos desta festividade.



destinatários / público-alvo Crianças do Pré-escolar ao 3º ciclo do Ensino Básico | Sénior | Possibilidade de adaptação a outros públicos | **organização** Museu Convento dos Loios | **informações** 256 331 070 e museuconventodosloios@cm-feira.pt

11 › 21 janeiro

museu convento dos loios

09:30 › 16:30

entrada gratuita / **marcação** obrigatória / **participantes** máx. 25, mín. 10

serviço educativo



S. Sebastião – O Piedoso

Recriação Histórica

São Sebastião, o evangelizador! Em vez de se esconder, com valentia apresenta-se ao imperador romano Diocleciano, censurando-o pelas injustiças cometidas contra os cristãos, acusados de inimigos

do Estado. Cristão de coração, de legiãoário a comandante de formação, assim é S. Sebastião – O Piedoso, sobre quem se apresenta este espetáculo de recriação histórica.



destinatários / público-alvo M/6 | **informações** cineteatro@cm-feira.pt | www.cineteatro.cm-feira.pt | **organização** Câmara Municipal de Santa Maria da Feira e Décadas de Sonho

14 . 15 . 16 janeiro

cineteatro antónio lamoso

14 . 15 janeiro 21:30 | 16 janeiro 16:00

entrada plateia inferior 6 € | plateia central 8 € | plateia recuada 5 €

bilhetes à venda www.bol.pt | loja interativa de turismo de santa maria da feira

teatro

Domingo da Família: Cumprindo a Tradição

A Festa das Fogaceiras, como sabes, é uma festa religiosa que se realiza há muitos séculos no nosso território. Deriva da promessa que o povo da Terra de Santa Maria fez a S. Sebastião se o livrasse da peste que andava pelo reino de Portugal: todos os anos ofereciam o pão doce – a

fogaça, e fariam uma procissão em honra do Santo Mártir.

Trás a tua família e vem conhecer a tradição e os símbolos da mais importante festa concelhia. Em seguida, irão criar um desses símbolos de uma forma lúdica e divertida.



destinatários / público-alvo Famílias | **informações** 256 331 070 e museuconventodosloios@cm-feira.pt |
organização Museu Convento dos Loios

16 janeiro

museu convento dos loios

15:00 › 16:30

entrada gratuita / **marcação** prévia obrigatória até 13 janeiro
participantes máx. 25 mín. 10

serviço educativo

As Fogaceiras na Rua

Concurso de Desenho

Com o objetivo de promover e desenvolver a atividade artística entre os jovens, o Rotary Clube da Feira realiza o Concurso de Desenho “As Fogaceiras na Rua”. A ideia chave deste concurso é motivar os jovens a olhar e sentir o centro histórico da cidade, o seu

património e todos os recantos desta zona nobre, mas registar também as pessoas, a Procissão das Fogaceiras e todo o ambiente que nesse dia se vive em torno desta festa secular – a Festa das Fogaceiras.



destinatários / público-alvo jovens dos 15 aos 20 anos | **informações** 927 840 243 ou 965 371 035 e rotary.club.feira@.com | **organização** Rotary Clube da Feira

20 janeiro

ruas do centro histórico de santa maria da feira

10:30 › 17:30

entrada livre mediante inscrição

concurso



Festa das Fogaceiras

Comemorações Oficiais

É a mais antiga e simbólica festividade religiosa do concelho de Santa Maria da Feira e uma das maiores manifestações religiosas do Norte de Portugal, celebrada também além-fronteiras – no Brasil, na Venezuela e na África do Sul – pelas comunidades portuguesas.

As meninas fogaceiras que transportam a fogaça (pão doce, ex-libris gastronómico de Santa Maria da Feira) à cabeça, vestidas de branco com faixas coloridas à cintura, cumprindo a promessa feita pelas gentes feirenses ao mártir S. Sebastião, em 1505, são o ícone desta festa secular.



informações 256 370 814 e pcejt@cm-feira.pt | organização Câmara Municipal de Santa Maria da Feira

Programa Oficial

10:30

Cortejo Cívico

Paços do Concelho
› Igreja Matriz

11:00

**Missa Solene
com Bênção
das Fogaças**
Igreja Matriz

15:30

**Tradicional
Procissão
das Fogaceiras**
Ruas do centro
histórico

20 janeiro

ruas do centro histórico de santa maria da feira
10:30 – cortejo | 11:00 – missa | 15:30 – procissão
entrada livre

festividade

XVI Exposição Reinventar o Traje das Fogaceiras

Jardins de Infância, Escolas Básicas de 1º Ciclo e IPSS – Instituições Particulares de Solidariedade Social expõem os vestidos que produziram no âmbito do concurso "Reinventar Traje das Fogaceiras". Este

concurso consiste na recriação artística do vestido branco das Fogaceiras com diversos materiais, permitindo que os participantes vivam a tradição numa vertente lúdica e de intervenção.



destinatários / público-alvo Todas as idades | **informações** 256 918 770 | centroderecursos@gmail.com | www.crem.pt | **organização** Câmara Municipal de Santa Maria da Feira

20 . 21 janeiro

praça gaspar moreira, santa maria da feira

10:00 › 18:00

entrada gratuita

exposição

“A minha família vai ao Museu! E a tua?!” – Especial Festa das Fogaceiras

Uma das figuras mais emblemáticas da Festa das Fogaceiras é a menina fogaceira que, anualmente, presta o seu tributo a S. Sebastião. Considerando esta importância,

vamos desenvolver uma oficina de construção de marcadores de livros/magnéticos com a figura das “Meninas Fogaceiras” como motivo principal.



destinatários / público-alvo Famílias | **informações** 227 447 468 e geral@museudelamas.pt | **organização** Museu de Santa Maria de Lamas

20 janeiro

museu de santa maria de lamas

15:30

entrada 3 €

serviço educativo



Ensaio Geral

Teatro Revista

A sátira e a comédia estão de volta ao Lamoso!

Numa época que tanto se fala da transição verde, a ecologia terá lugar de destaque nesta noite que também abordará o

ecossistema... político!

A história local e a ficção que vemos ser realizada diariamente não ficarão de fora, numa simbiose única entre o passado e o futuro de Santa Maria da Feira.



destinatários / público-alvo M/12 | **informações** cineteatro@cm-feira.pt | pelouroctbm@cm-feira.pt
organização Câmara Municipal de Santa Maria da Feira e CCROF – Centro de Cultura e Recreio do Orfeão da Feira

20 janeiro

cineteatro antónio lamoso

21:30

entrada plateia inferior 6 € | plateia central 7 € | plateia recuada 5 €

bilhetes à venda www.bol.pt | loja interativa de turismo de santa maria da feira

teatro

Fogaça com Todos

Prova de vinhos pelo Winemaker Osvaldo Amado, acompanhada de fogaça e de

várias outras iguarias, e com declamação de poesia.



destinatários / público-alvo Todas as Idades | **informações** 927 840 243 ou 965 371 035 e rotary.club.feira@.com
| **organização** Rotary Clube da Feira

21 janeiro

escola secundária de santa maria feira

21:00

entrada 15 €

gastronomia | música | poesia



Grande Concerto de Ano Novo Orquestra Sinfónica de Jovens de Santa Maria da Feira

Espetáculo com direção musical do maestro Paulo Martins, a Orquestra Sinfónica reinventa a eterna elegância das valsas da família Strauss, em alternância com o desassossego das polcas, a determinação das marchas, a cadência conta-

giante dos galopes e as sempre prometedoras aberturas de ópera, recriando um ambiente festivo de início de novo ano. O Grande Concerto de Ano Nova vai contar com a participação especial da Escola de Ballet do Porto.



destinatários / público-alvo Todas as Idades | **informações** 912 544 056 e orquestrajovens@gmail.com | **organização** Câmara Municipal de Santa Maria da Feira e Associação Orquestra e Banda Sinfónica de Jovens de Santa Maria da Feira

23 janeiro

grande auditório do europarque

17:00

entrada 5 €

bilhetes à venda www.ticketline.sapo.pt | loja interativa de turismo de santa maria da feira

música

Blu Flamingo

À4HÁ

Blu Flamingo, trio Indie Rock de Santa Maria da Feira, Portugal.

Fundada em 2019, por três amigos do liceu enquanto bebiam uma cerveja no bar da sua terra natal.

Composta por Rudi (voz/baixo), Diogo (guitarra/voz) e PP (bateria/voz), o trio dedica-se a criar temas mexidos, energéticos,

com melodias de guitarra distintas, baixo e bateria, providenciando um som sólido e com “Groove”.

Influenciados por vários géneros musicais e um longo histórico de experiências musicais, os Blu Flamingo trazem aquilo que já existe, mas diferente.



destinatários / público-alvo M/6 | **informações** cineteatro@cm-feira.pt / www.cineteatro.cm-feira.pt | **organização** Câmara Municipal de Santa Maria da Feira

26 janeiro

cineteatro antónio lamoso

22:00

entrada 2,50 €

bilhetes à venda www.bol.pt | loja interativa de turismo de santa maria da feira

música

Printado

 **BILL**

Em Filarmonia com Quinta do Bill

Com um sólido percurso artístico de 35 anos, a Quinta do Bill reúne um inigualável acervo de canções que lhe permitiu alcançar um lugar de destaque no panorama musical português. Os oito álbuns de originais editados justificam a diversidade de uma obra que mistura a emoção das baladas com a energia contagiante da folk e do rock. Conhecidos por atuações arrebatadoras, conquista-

ram um público que junta diferentes gerações. No concerto de encerramento da Festa das Fogaceiras, a Quinta do Bill junta-se aos cerca de 220 músicos das quatro bandas filarmónicas do concelho – Banda de Música de Arrifana, Banda Marcial do Vale, Banda Musical de Santiago de Lobão e Banda Musical de Souto – para um espetáculo imperdível, em formato sinfónico.



destinatários / público-alvo Todas as Idades | **informações** pcejt@cm-feira.pt | **organização** Câmara Municipal de Santa Maria da Feira

29 janeiro

grande auditório do europearque

21:45

entrada 10 €

bilhetes à venda www.ticketline.sapo.pt | loja interativa de turismo de santa maria da feira

música

