

CÂMARA MUNICIPAL DE SANTA MARIA DA FEIRA  
REABILITAÇÃO DO MERCADO MUNICIPAL  
PROJECTO GERAL DE ARQUITECTURA  
ANTE-PROJECTO  
PLANTA DE LOCALIZAÇÃO

F. TÁVORA  
J. B. TÁVORA  
ARQUITECTOS  
JANEIRO 2021  
DES.567AP.01R0  
ESCALA 1:2000

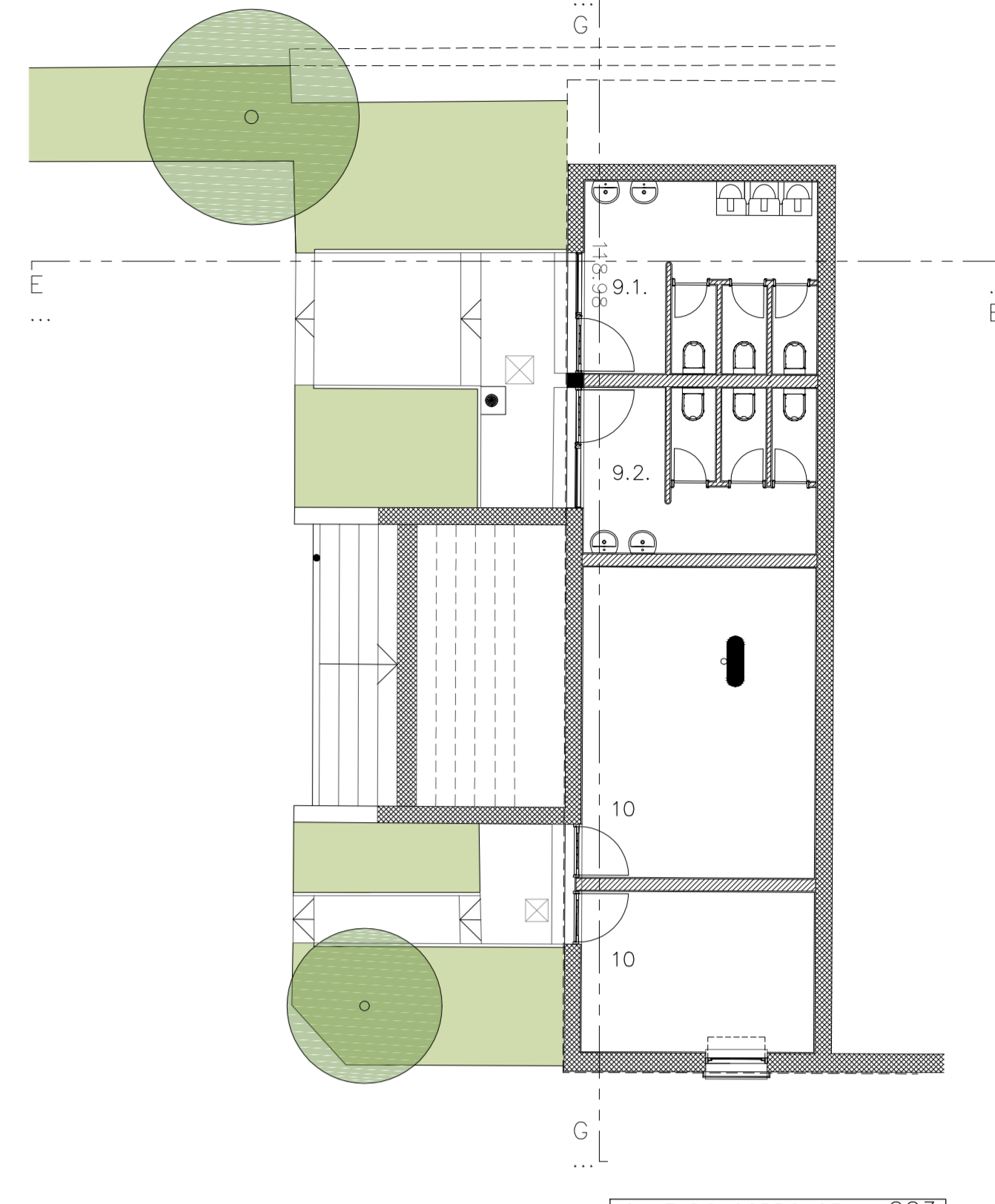
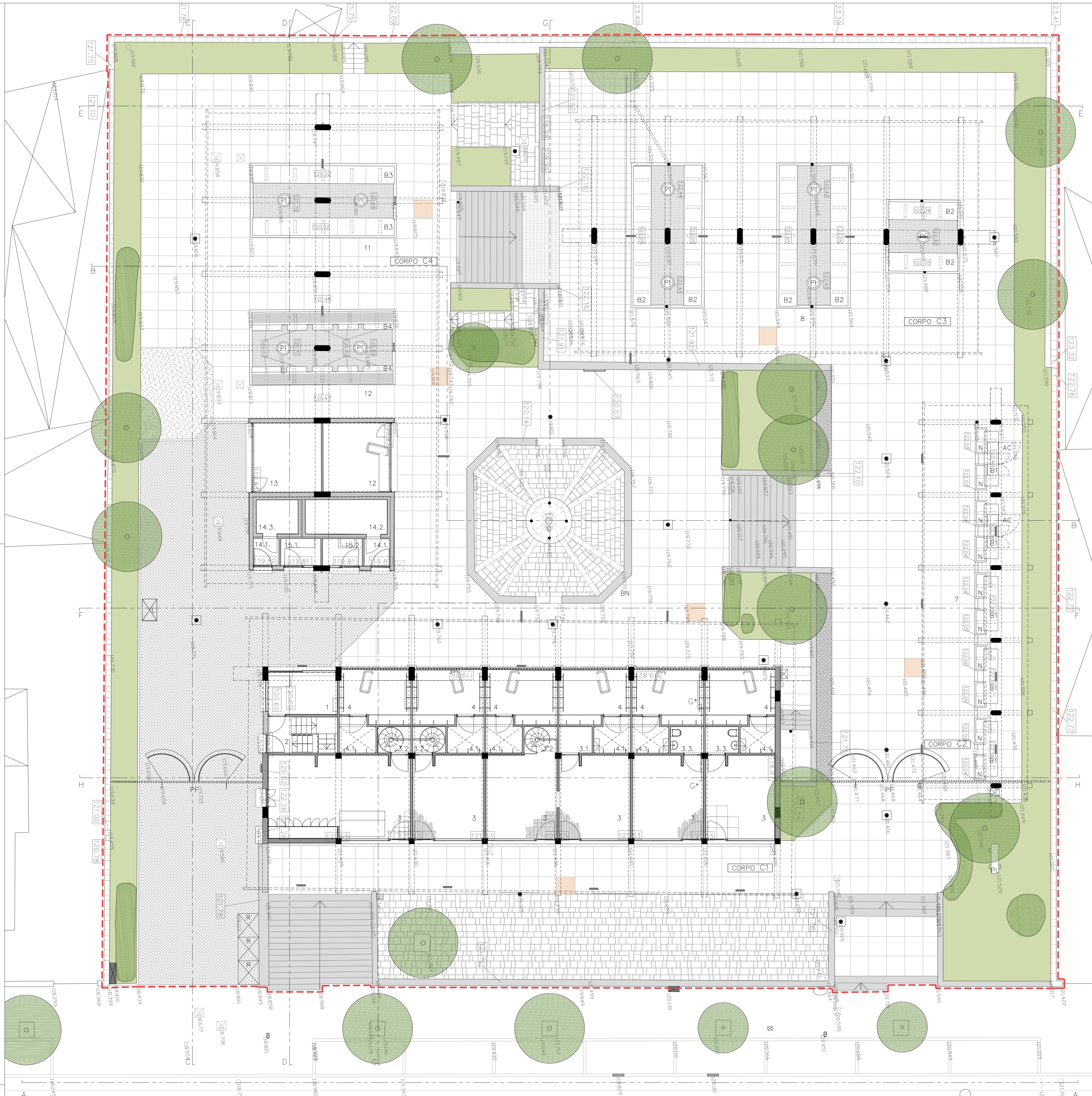

- CORPOS**
- CORPO C1**
- SALA FISCALIZAÇÃO
  - ENTRADA E ESCADAS FISCALIZAÇÃO
  - ESTABELECIMENTO
    - ARRUMOS ESTABELECIMENTO
    - ESCADA DE ACESSO À CAVE E AO PISO INT.
    - I.S. ESTABELECIMENTO
  - TALHO
    - ARRUMOS TALHO
- CAVE DO CORPO C1 - CC1**
- I.S. FUNCIONÁRIOS
    - VESTIÁRIO
    - W.C.
    - CHUVEIRO
  - CAVE
    - I.S. ESTABELECIMENTO
    - ARRUMOS CAVE ESTABELECIMENTO
    - ARRUMOS CAVE MERCADO
- CORPO C2**
- ÁREA DE VENDA DE FLORES E FRUTOS
- CORPO C3**
- ÁREA DE VENDA DE HORTALIÇAS
- CAVE DO CORPO C3 - CC3**
- I.S. PÚBLICO
    - I.S. H
    - I.S. S
  - ARRUMOS MERCADO
- CORPO C4**
- ÁREA DE VENDA DE ANIMAS DE PENNA E PELE
  - ÁREA DE VENDA DE PEIXE
  - ÁREA DE ARRUMOS/ARMAZEM MERCADO
  - ÁREA DE REFRIGERAÇÃO
    - ANTE-CÂMARA
    - CÂMARA FRIGORÍFICA (CARNE)
    - CÂMARA FRIGORÍFICA (PEIXE)
  - ZONA TÉCNICA
    - MOTOR
    - FABRICAÇÃO DE GELO

RUA DOS DESCOBRIMENTOS

- LIMITES DE INTERVENÇÃO**
- ÁRVORE
  - ARBUSTO
  - PAV. GODO SOBRE ARGAMASSA-100X100cm
  - PAV. LAJETAS DE GODO SOBRE ARGAMASSA-40X60cm
  - CERÂMICO 15X20cm
  - PAV. CERÂMICO 10X20cm
  - PAV. CUBOS DE GRANITO 11cm
  - PAV. RELVA
  - PAV. CASCALHO
  - PAV. GRAVILHA
  - GRANITO A PICO FINO (DEGRAS ESCADA E CHAPIM DE MURO)
  - GRANITO A PICO GROSSO, COM JUNTA ABERTA
  - MOSAICO DECORATIVO
  - PAREDE/ESTRUTURA EM BETÃO
  - PAREDE EM TIJOLO
  - PAREDE EM GRANITO
  - GRELHA DE SARJETA
  - POSTE DE ILUMINAÇÃO
  - ILUMINAÇÃO EXTERIOR EXISTENTE
- BN - BANCO**
- B1 - BALÇÃO DE VENDA DE FLORES E FRUTOS**
- B2 - BALÇÃO DE VENDA DE HORTALIÇAS**
- B3 - BALÇÃO DE VENDA DE ANIMAS DE PENNA E PELE**
- B4 - BALÇÃO DE VENDA DE PEIXE**
- N - NICHOS DE EXPOSIÇÃO**
- C - CESTO DE LIXO**
- L - LAGO COM TAÇA**
- PL - PLACA COMEMORATIVA**
- PF - PORTÃO DE FERRO**
- PI - PIA DE LAVAGEM**
- AR - ARMÁRIO CAOIRO**
- R - ECOPONTO RECICLAGEM**
- L - CONTENITOR LIXO**

TODAS AS DIMENSÕES, COTAS E PORMENORIZAÇÃO SERÃO CONFIRMADAS EM OBRA

CÂMARA MUNICIPAL DE SANTA MARIA DA FEIRA  
 REABILITAÇÃO DO MERCADO MUNICIPAL  
 PROJECTO GERAL DE ARQUITECTURA  
 ANTE-PROJECTO  
 PLANTA DOS PISOS - ESTADO ACTUAL

F. TÁVORA  
 J. B. TÁVORA  
 ARQUITECTOS  
 JANEIRO 2021  
 DES.567AP.02R0  
 ESCALA 1:100

DESIGNO PROPRIEDADE DE JOSÉ BERNARDO TÁVORA, ARQUITECTO. NÃO PODE SER REPRODUZIDO OU PUBLICADO PARCIALMENTE OU NA TOTALIDADE SEM SUA EMPRESA AUTORIZAÇÃO

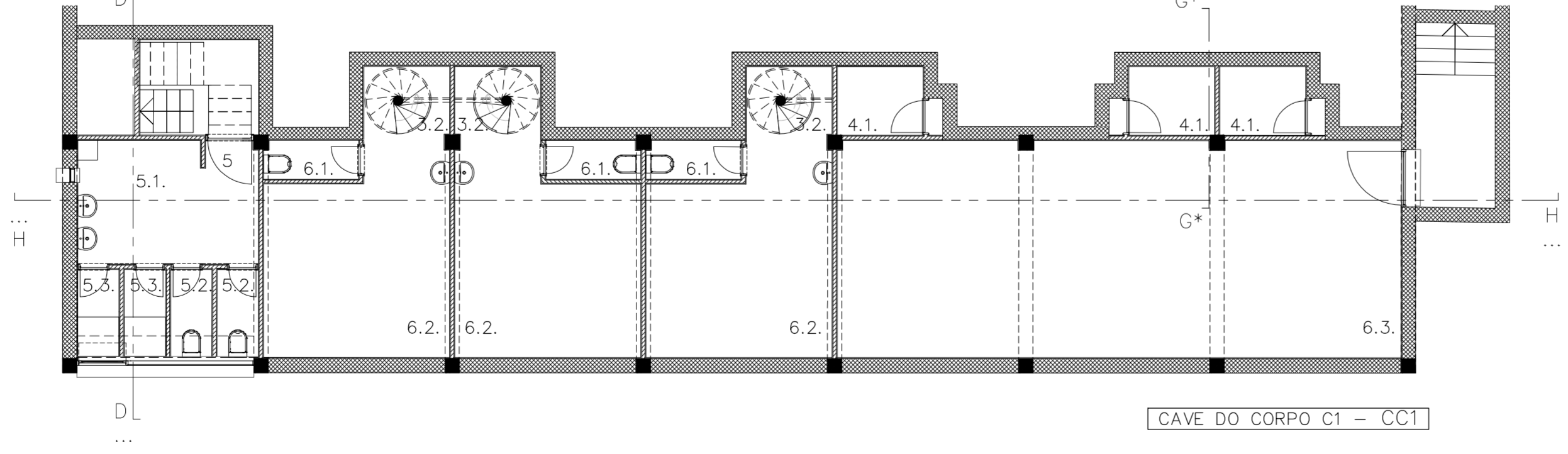

CORPOS

- CORPO C1  
FISCALIZAÇÃO  
ESTABELECIMENTOS  
TALHOS  
VESTIÁRIOS E WC DO PESSOAL  
CAVES E ARRUMOS
- CORPO C2  
VENDA DE FLORES E FRUTOS
- CORPO C3  
VENDA DE HORTALIÇAS  
INSTALAÇÕES SANITÁRIAS DO PÚBLICO  
ARRUMOS MERCADO
- CORPO C4  
VENDA DE ANIMAIS DE PENA E PELO  
VENDA DE PEIXE  
ARRUMOS/ ARMAZÉM MERCADO  
CÂMARAS FRIGORÍFICAS DE CARNE E PEIXE

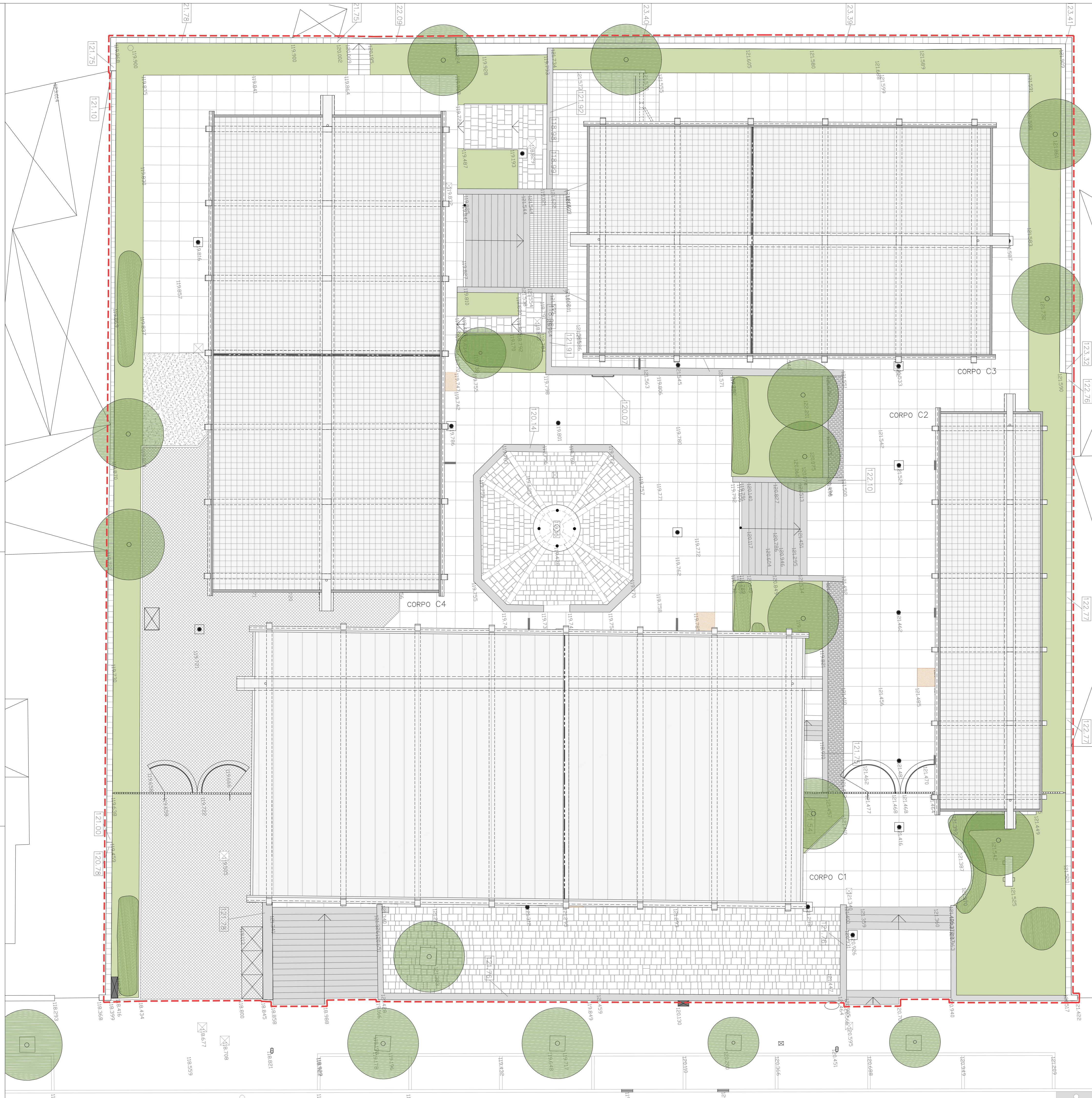

- LIMITE DE INTERVENÇÃO
- ÁRVORE
- ARBUSTO
- PAV. GODO SOBRE ARGAMASSA - 100X100cm
- PAV. LAJETAS DE GODO SOBRE ARGAMASSA - 40X60cm
- PAV. CERÂMICO 15X20cm
- PAV. CUBOS DE GRANITO 11cm
- PAV. RELVA
- PAV. CASCALHO
- PAV. GRAVILHA
- GRANITO A PICO FINO (DEGRAUS ESCADA E CHAPIM DE MURO)
- GRANITO A PICO GROSSO, COM JUNTA ABERTA
- MOSAICO DECORATIVO
- GRELHA DE SARJETA
- POSTE DE ILUMINAÇÃO
- TIJOLEIRA - COBERTURA
- TELA - COBERTURA
- RUFO - COBERTURA
- JUNTA DE DILATAÇÃO - COBERTURA

TODAS AS DIMENSÕES, COTAS E PORMENORIZAÇÃO SERÃO CONFIRMADAS EM OBRA

CÂMARA MUNICIPAL DE SANTA MARIA DA FEIRA  
REABILITAÇÃO DO MERCADO MUNICIPAL  
PROJECTO GERAL DE ARQUITECTURA  
ANTE-PROJECTO  
PLANTA DE COBERTURA - ESTADO ACTUAL

F. TÁVORA  
J. B. TÁVORA  
ARQUITECTOS  
JANEIRO 2021  
DES.567AP.03R0  
ESCALA 1.100

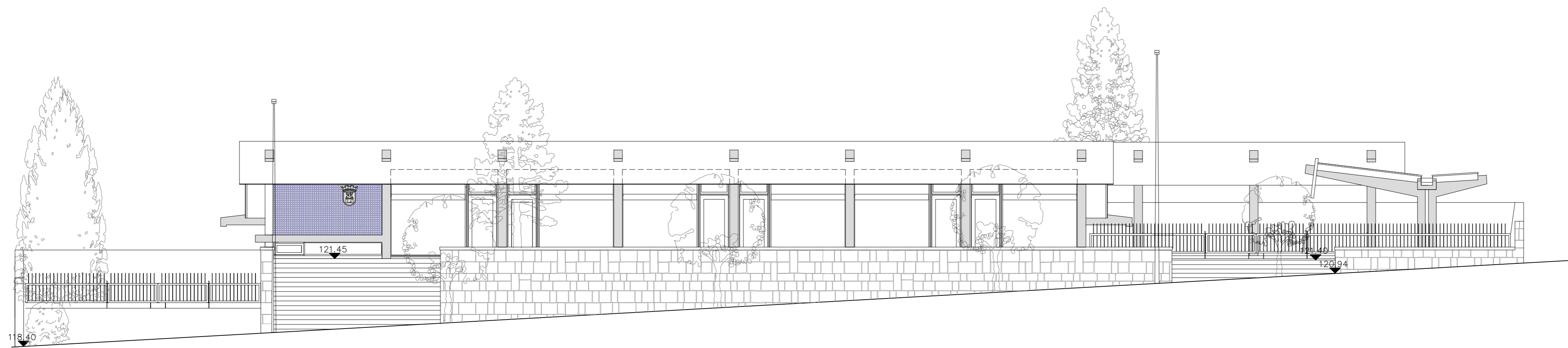

CORTE A

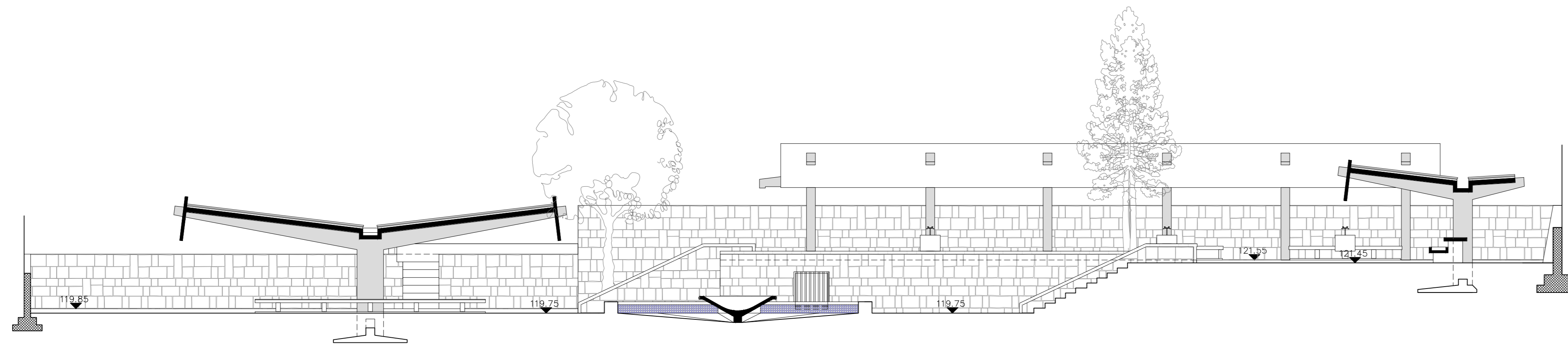

CORTE B

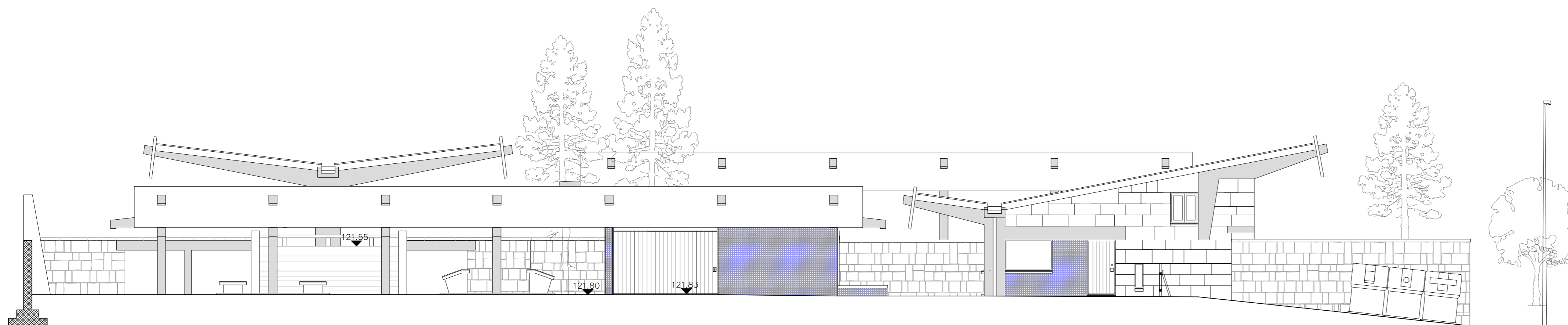

CORTE C

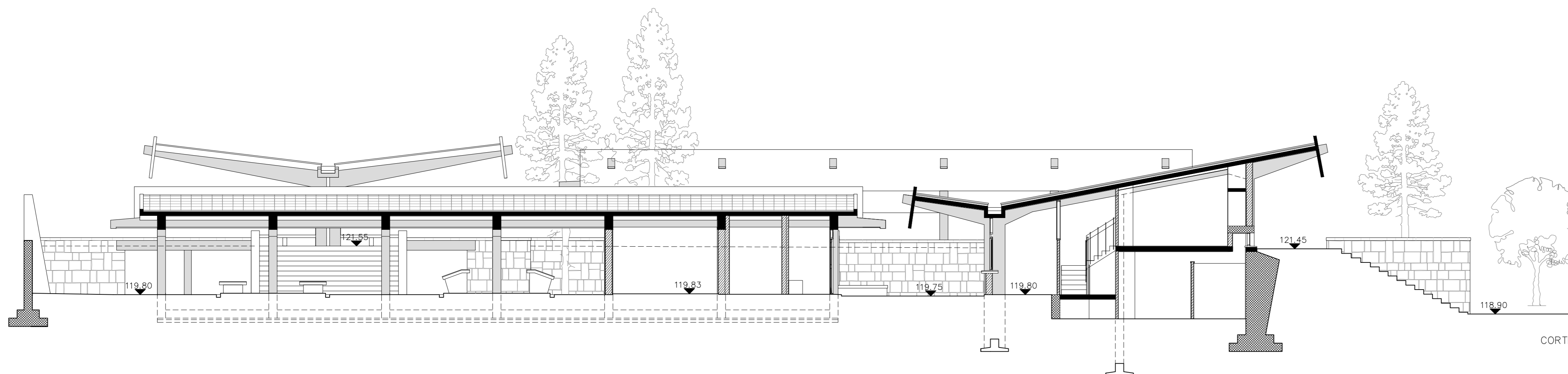

CORTE D

- PAREDE/ESTRUTURA EM BETÃO
- BETÃO À VISTA
- PAREDE EM TIJOLO
- PAREDE EM GRANITO
- REVESTIMENTO A AZULEJOS 15X15CM
- GRANITO A PICO GROSSO, COM JUNTA ABERTA
- POSTE DE ILUMINAÇÃO

TODAS AS DIMENSÕES, COTAS E PORMENORIZAÇÃO SERÃO CONFIRMADAS EM OBRA

CÂMARA MUNICIPAL DE SANTA MARIA DA FEIRA  
 REABILITAÇÃO DO MERCADO MUNICIPAL  
 PROJECTO GERAL DE ARQUITECTURA  
 ANTE-PROJECTO  
 ALÇADOS E CORTES - ESTADO ACTUAL

F. TÁVORA  
 J. B. TÁVORA  
 ARQUITECTOS  
 JANEIRO 2021  
 DES.567AP.04R0  
 ESCALA 1.100

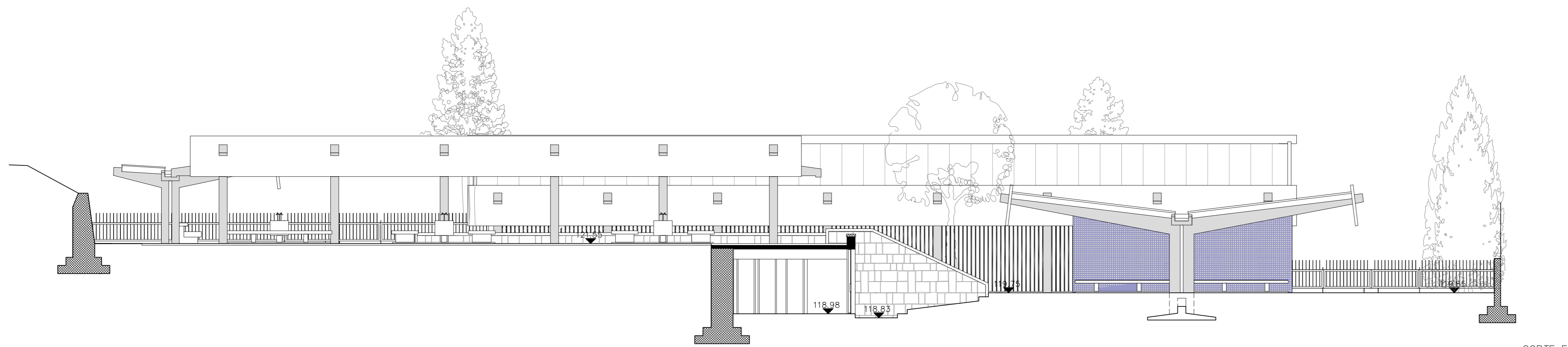

CORTE E

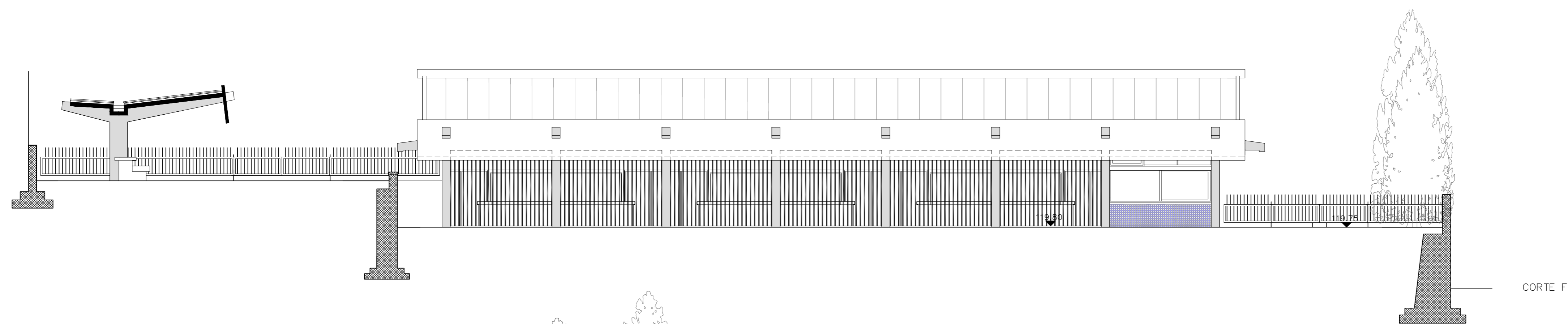

CORTE F

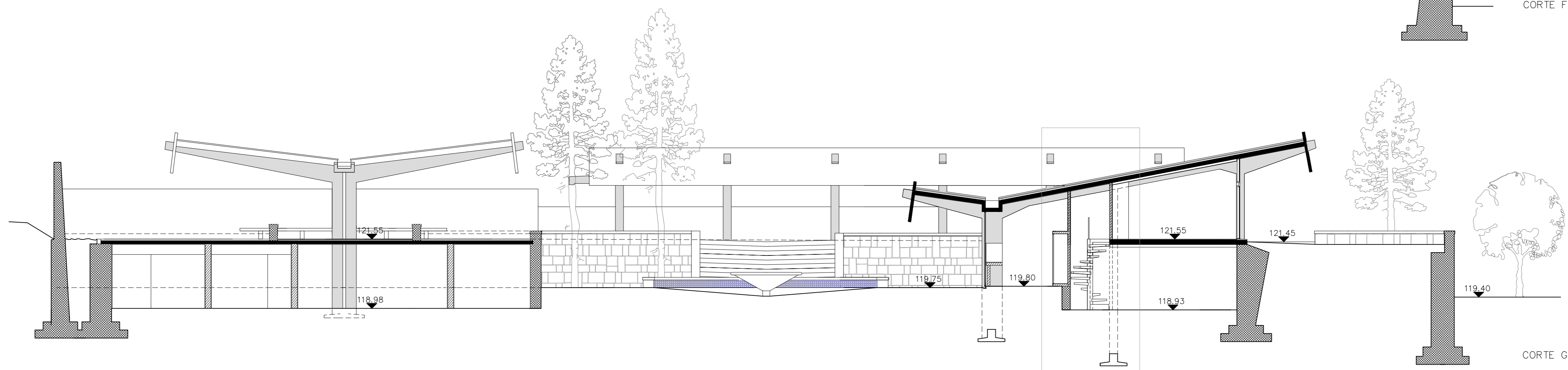

CORTE G

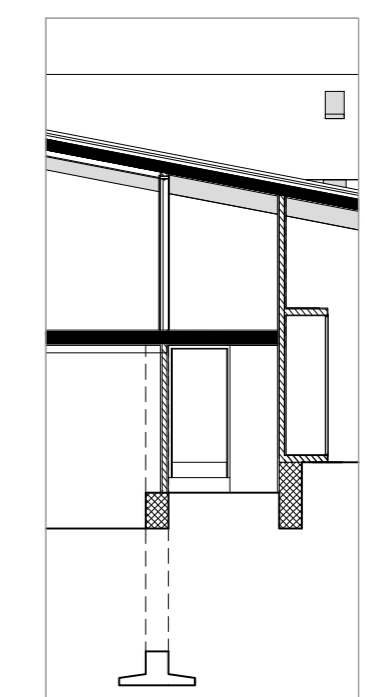

G\*

- PAREDE/ESTRUTURA EM BETÃO
- BETÃO À VISTA
- PAREDE EM TIJOLO
- PAREDE EM GRANITO
- REVESTIMENTO A AZULEJOS 15X15CM
- GRANITO A PICO GROSSO, COM JUNTA ABERTA
- POSTE DE ILUMINAÇÃO

TODAS AS DIMENSÕES, COTAS E PORMENORIZAÇÃO SERÃO CONFIRMADAS EM OBRA

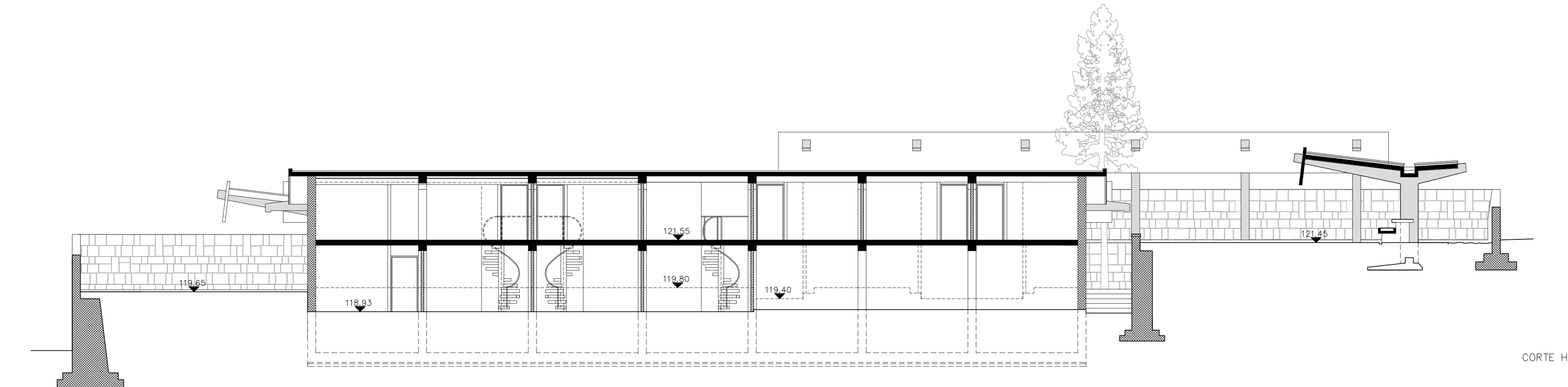

CORTE H

CÂMARA MUNICIPAL DE SANTA MARIA DA FEIRA  
 REABILITAÇÃO DO MERCADO MUNICIPAL  
 PROJECTO GERAL DE ARQUITECTURA  
 ANTE-PROJECTO  
 ALÇADOS E CORTES - ESTADO ACTUAL

F. TÁVORA  
 J. B. TÁVORA  
 ARQUITECTOS  
 JANEIRO 2021  
 DES.567AP.05R0  
 ESCALA 1.100

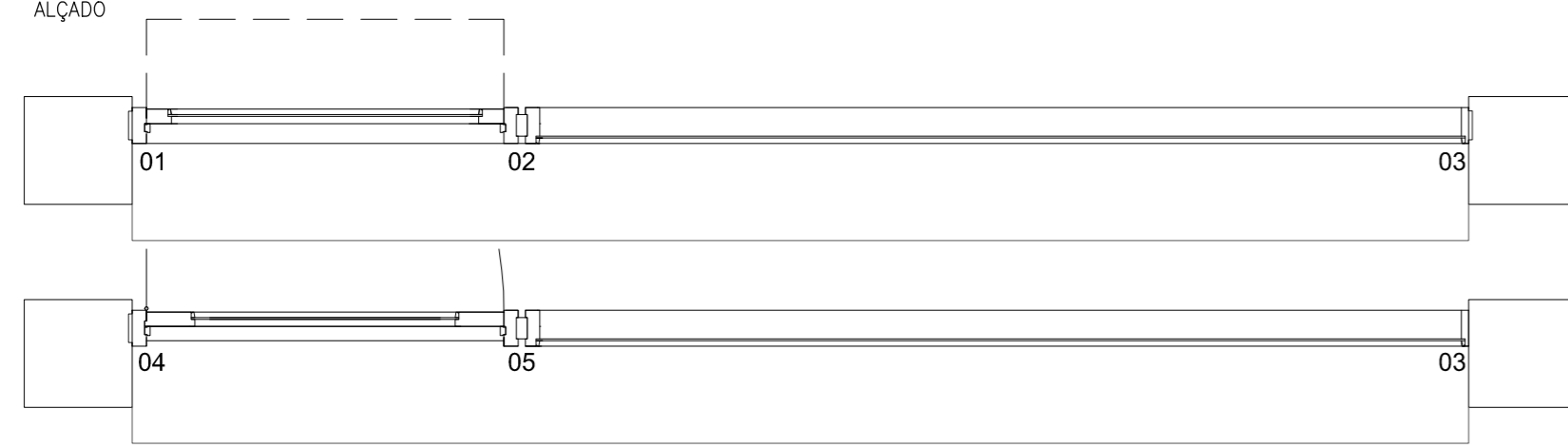
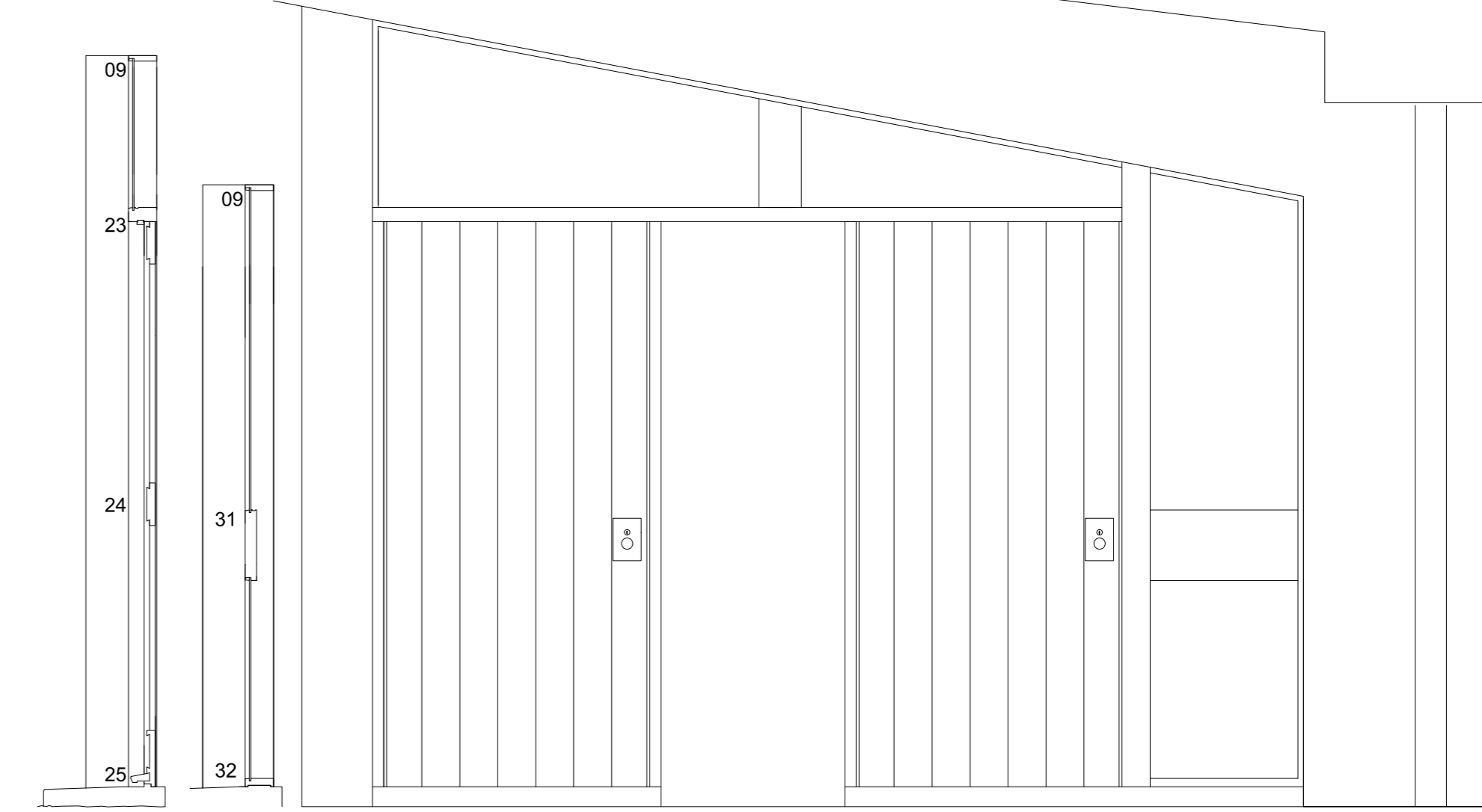
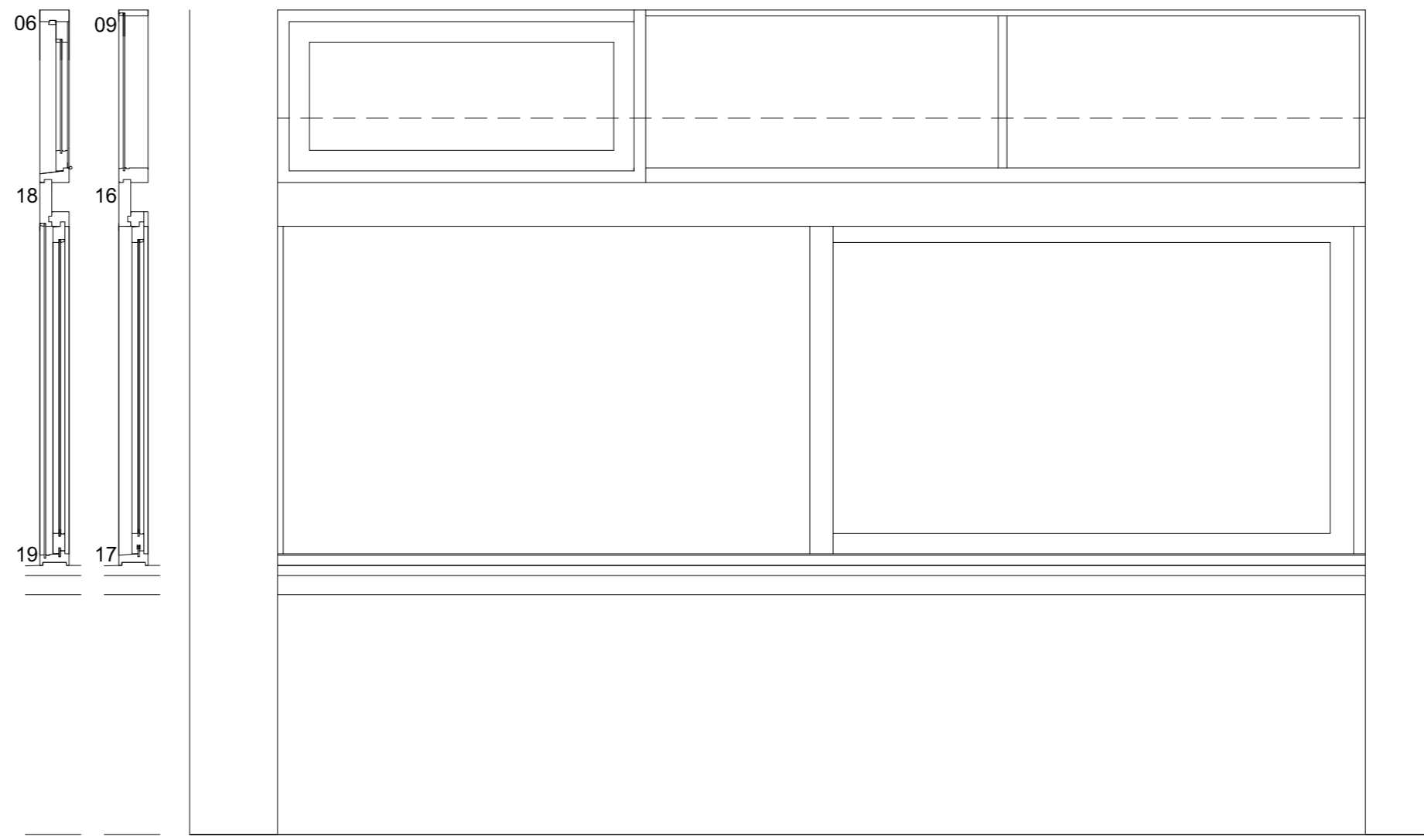
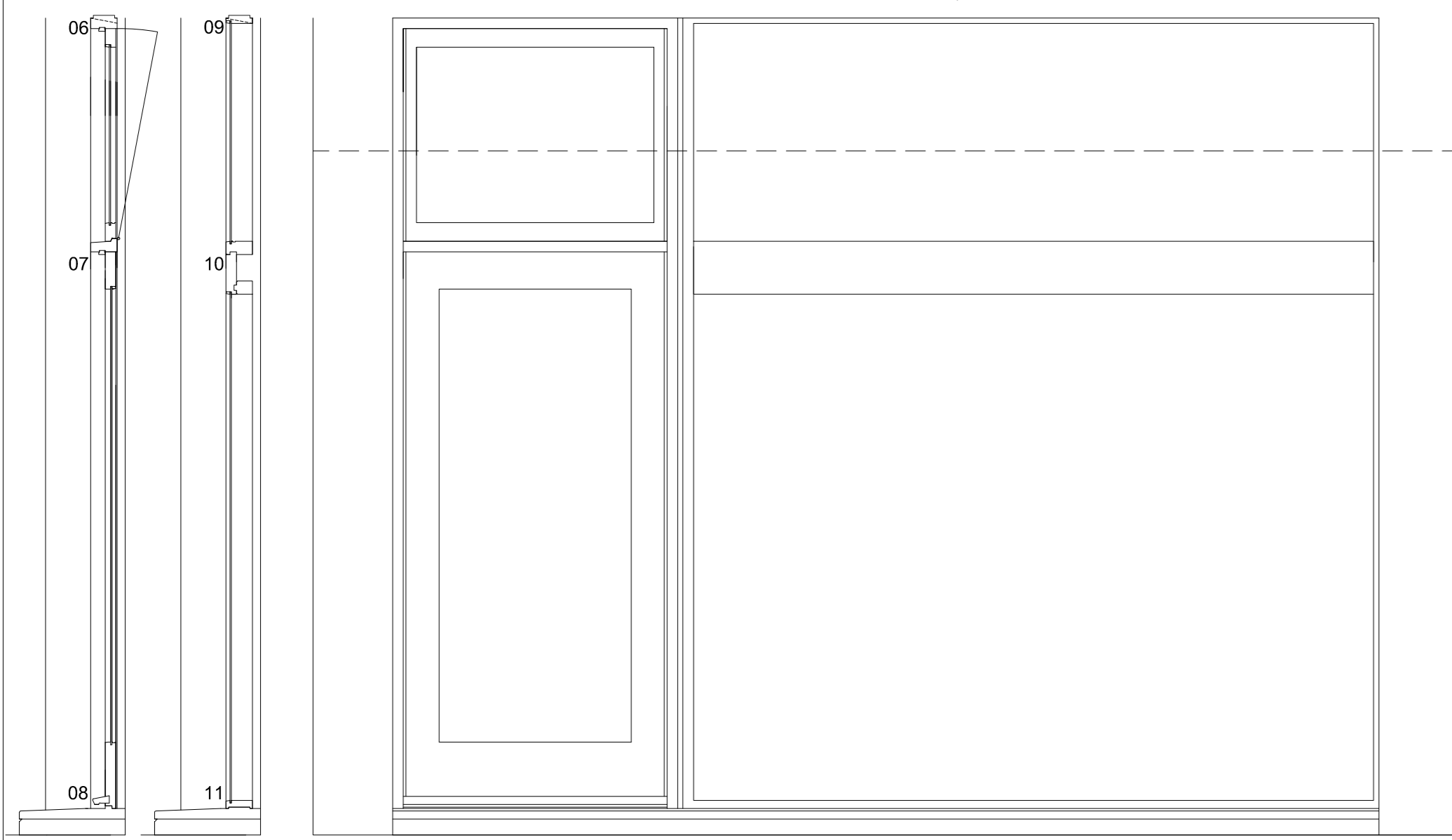

PLANTA - CX1dr

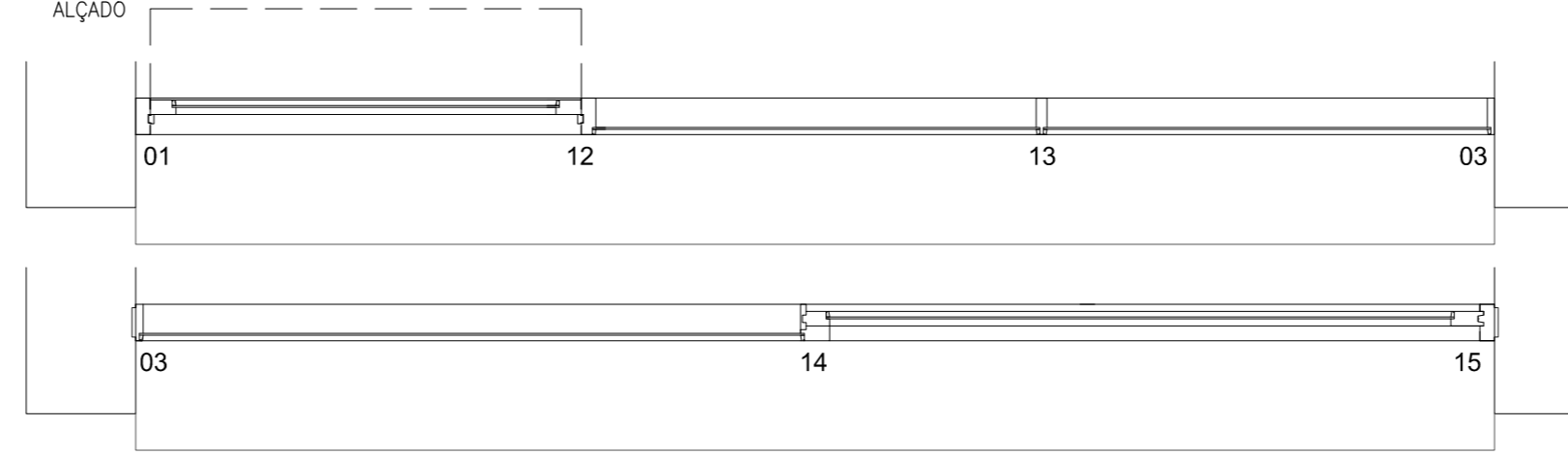

PLANTA - CX2dr

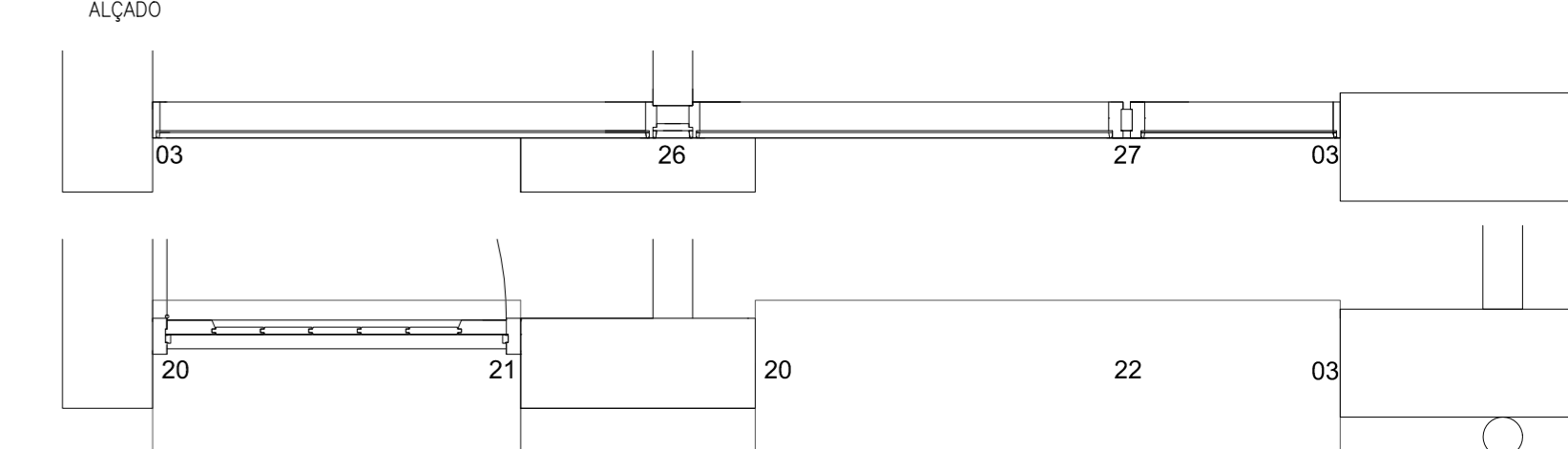

PLANTA - CX3dr

- cx3.1.dr

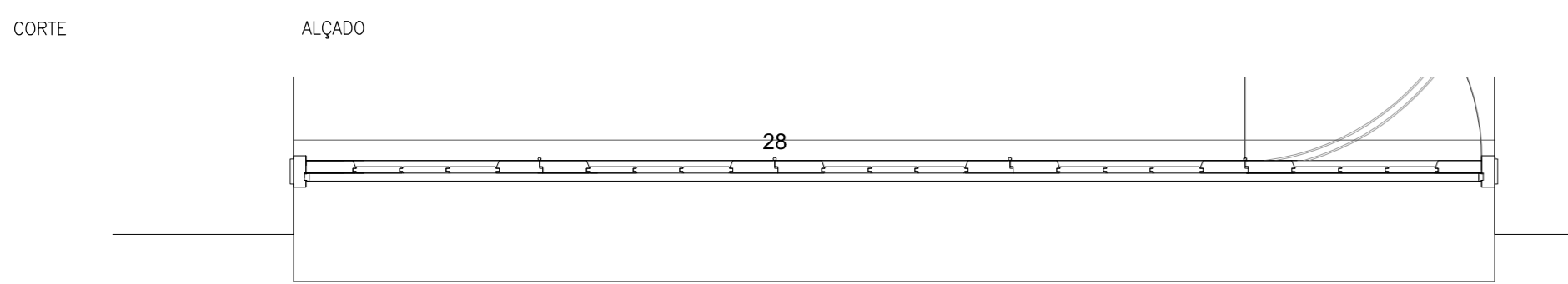
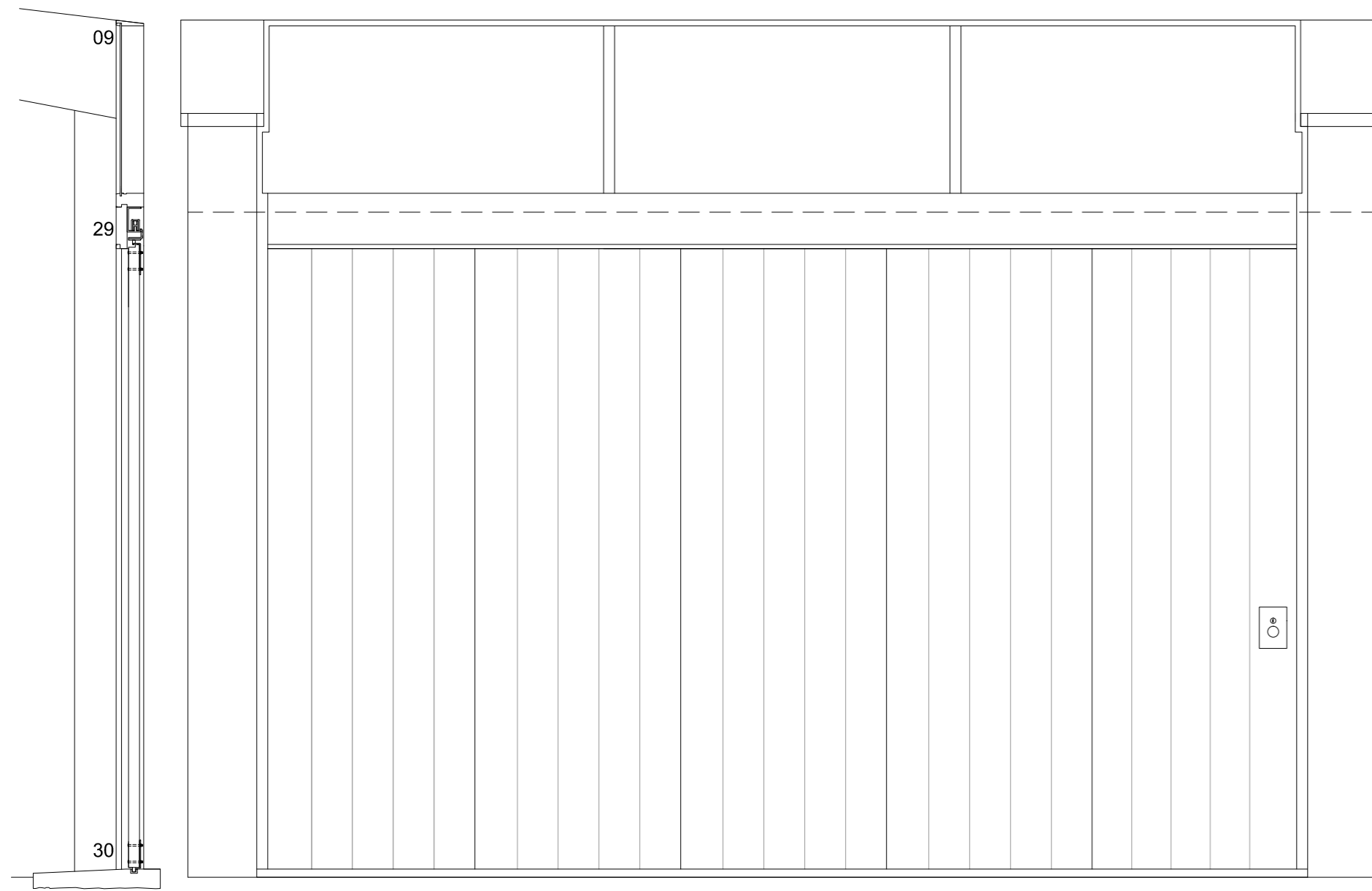

PLANTA - CX4dr

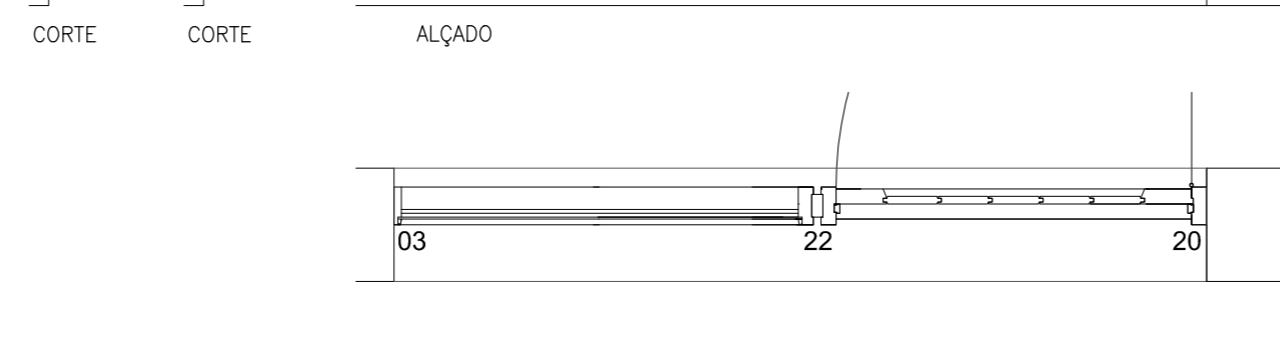
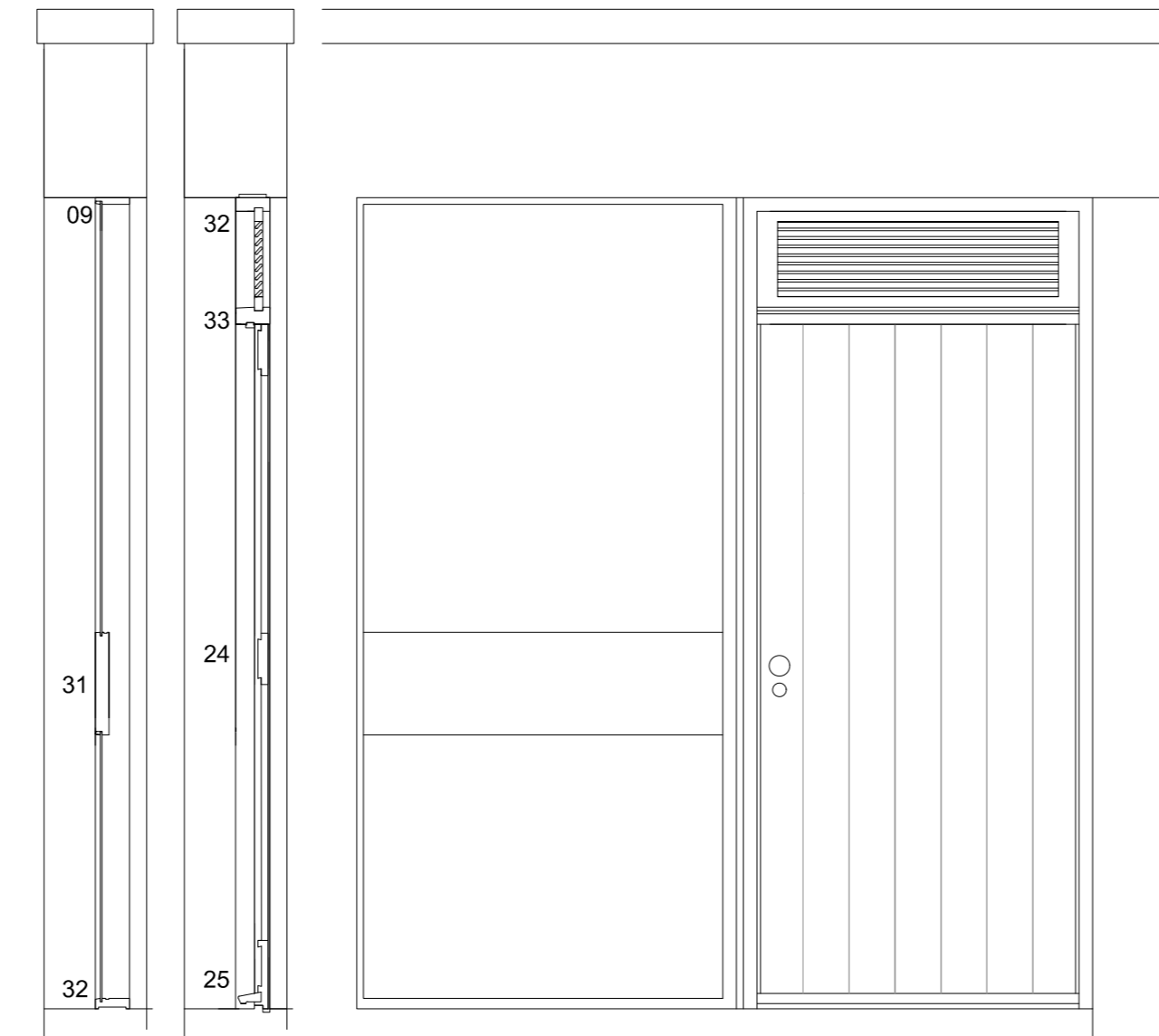

PLANTA - CX5dr

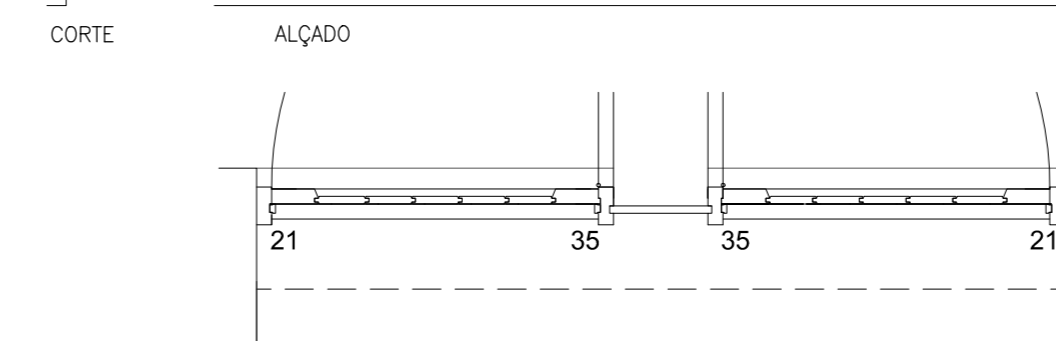
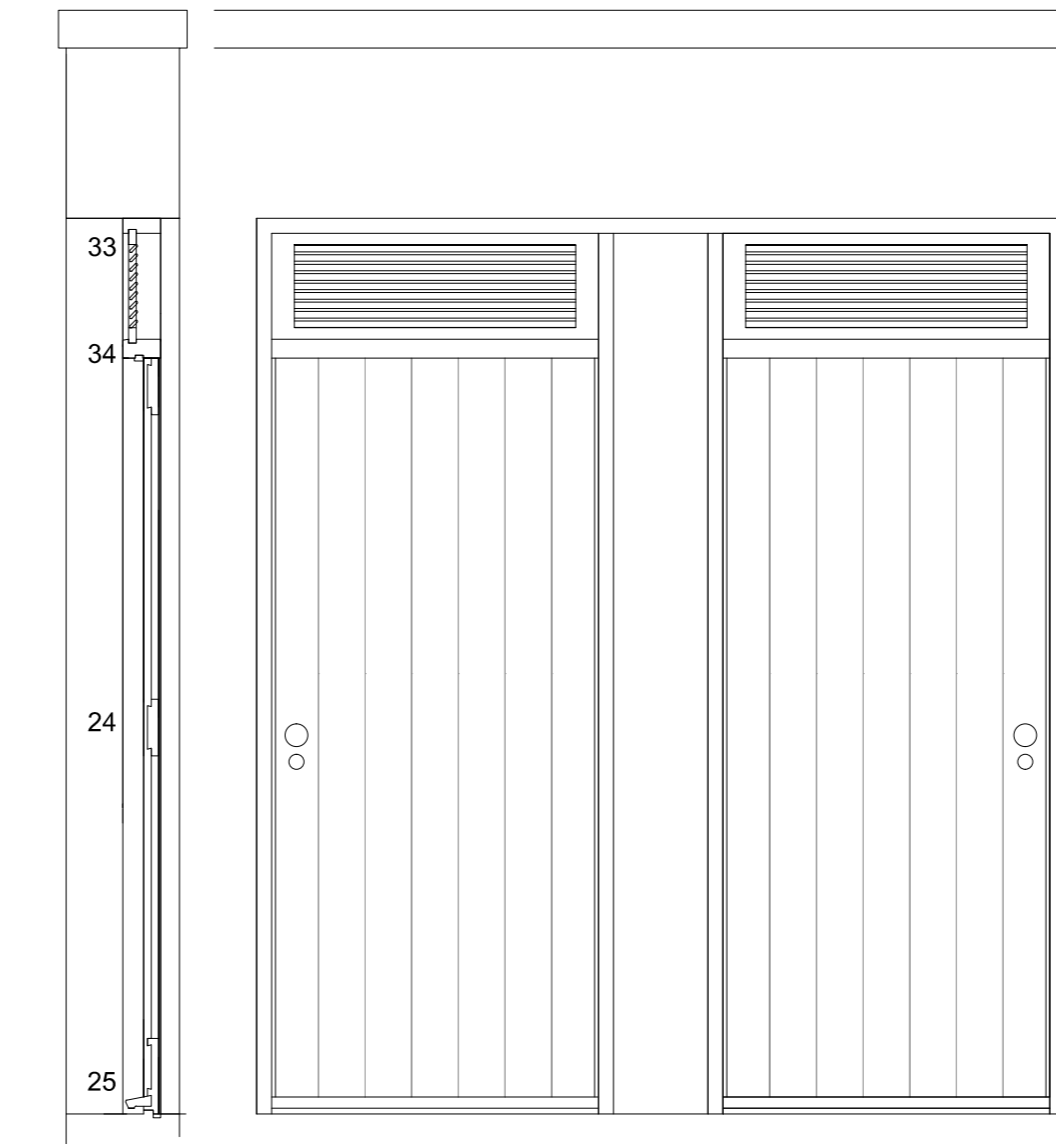

PLANTA - CX6dr

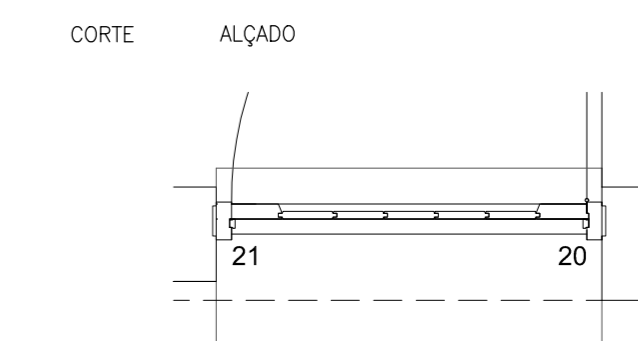
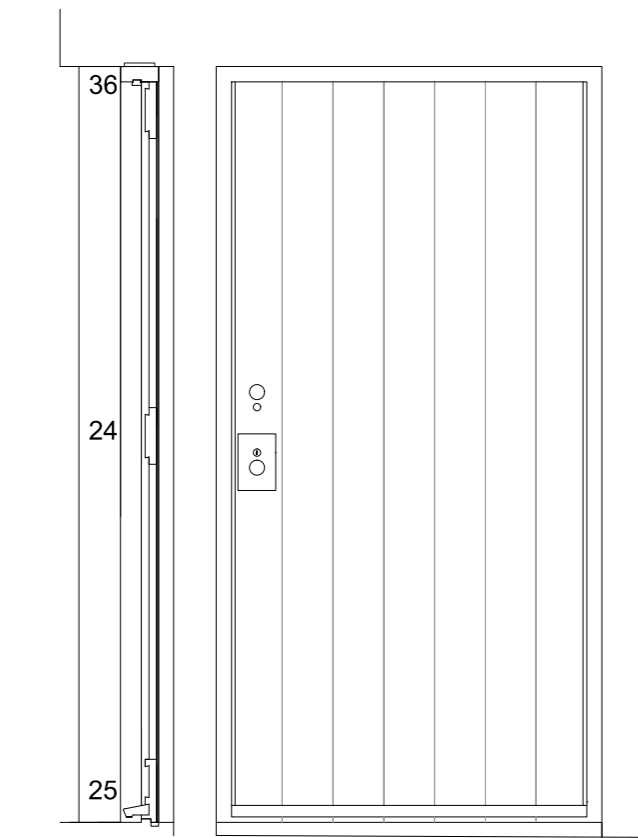

PLANTA - CX7dr

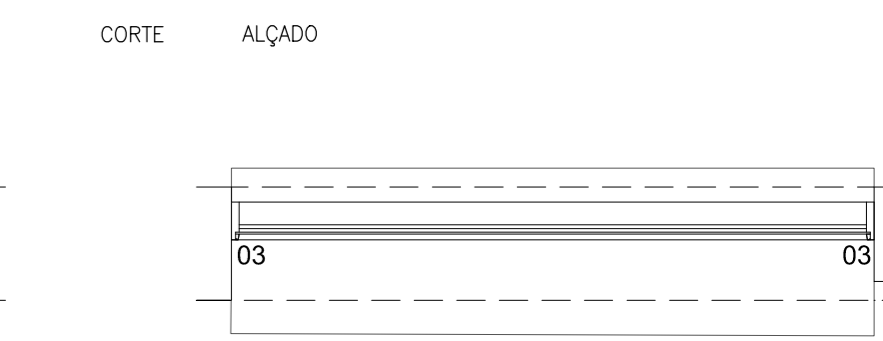
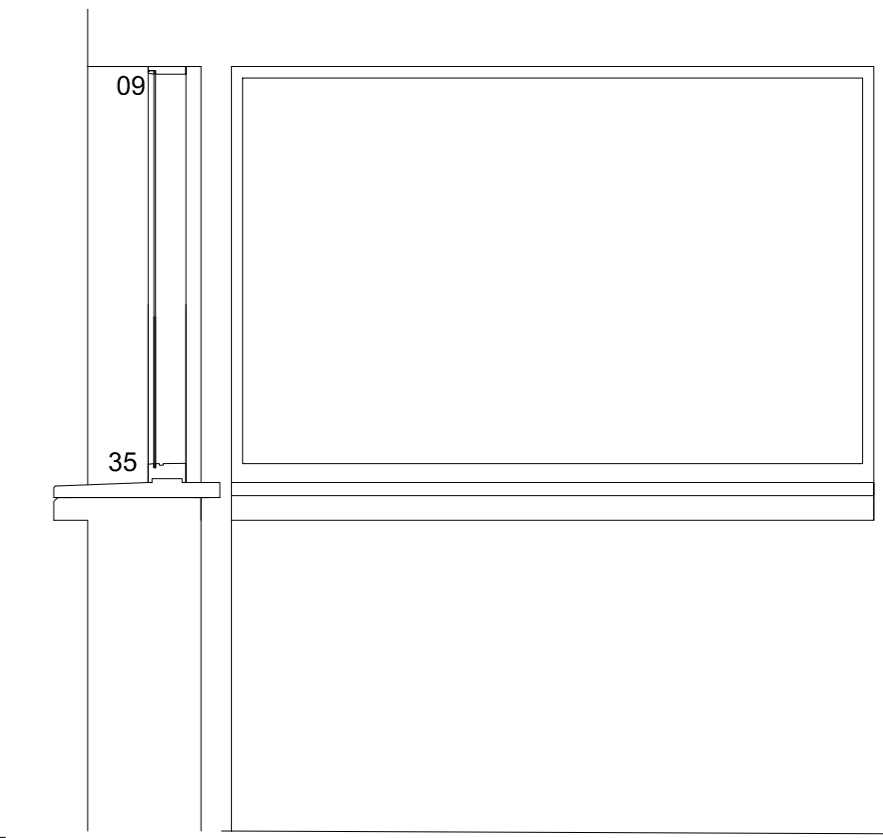

PLANTA - CX8dr

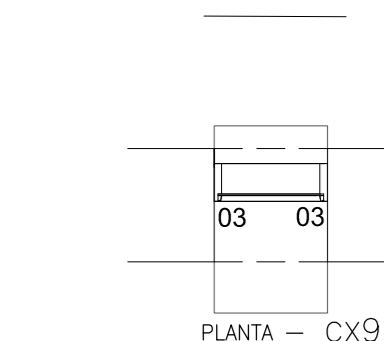
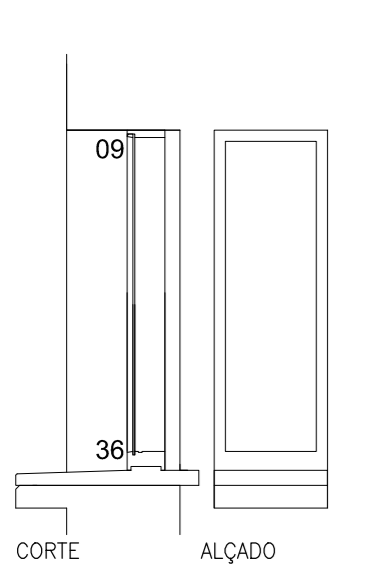

PLANTA - CX9dr

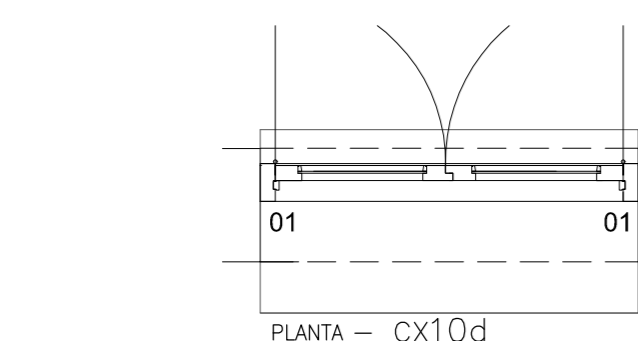
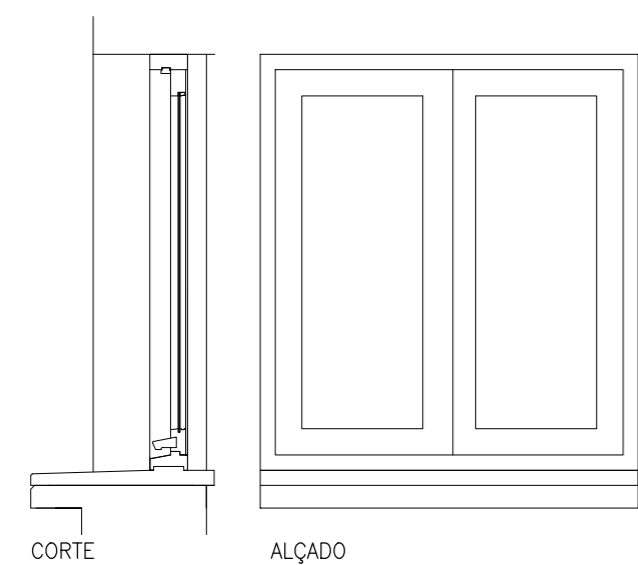

PLANTA - CX10d

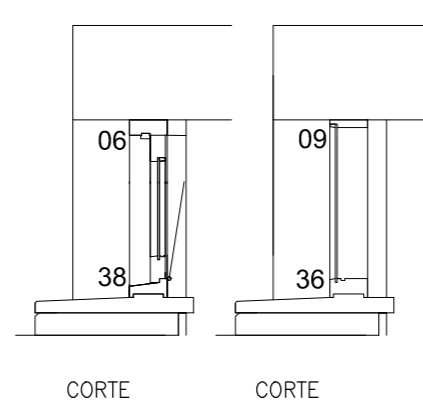

PLANTA - CX11dr

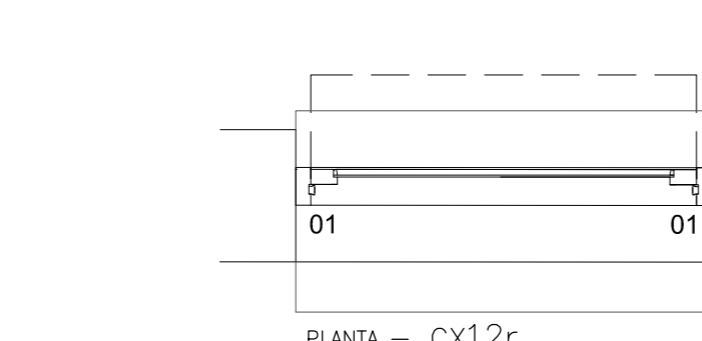
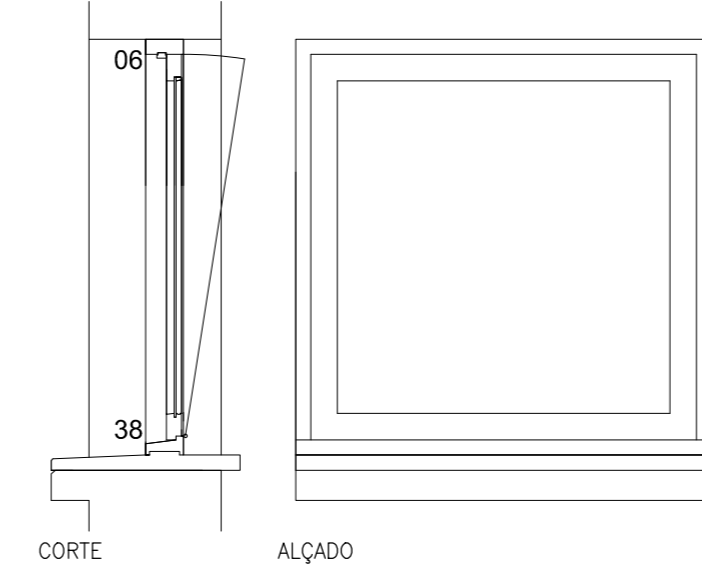

PLANTA - CX12r

TODAS AS DIMENSÕES, COTAS E PORMENORIZAÇÃO SERÃO CONFIRMADAS EM OBRA

CÂMARA MUNICIPAL DE SANTA MARIA DA FEIRA  
REABILITAÇÃO DO MERCADO MUNICIPAL  
PROJECTO GERAL DE ARQUITECTURA  
ANTE-PROJECTO  
LEVANTAMENTO - CAIXILHARIAS EXTERIORES

F. TÁVORA  
J. B. TÁVORA  
ARQUITECTOS  
JANEIRO 2021  
DES.567AP.06R0  
ESCALA 1.20

DESENHO PROPRIEDADE DE JOSÉ BERNARDO TÁVORA, ARQUITECTO. NÃO PODE SER REPRODUZIDO OU PUBLICADO PARCIALMENTE OU NA TOTALIDADE SEM SUA EXPRESSA AUTORIZAÇÃO

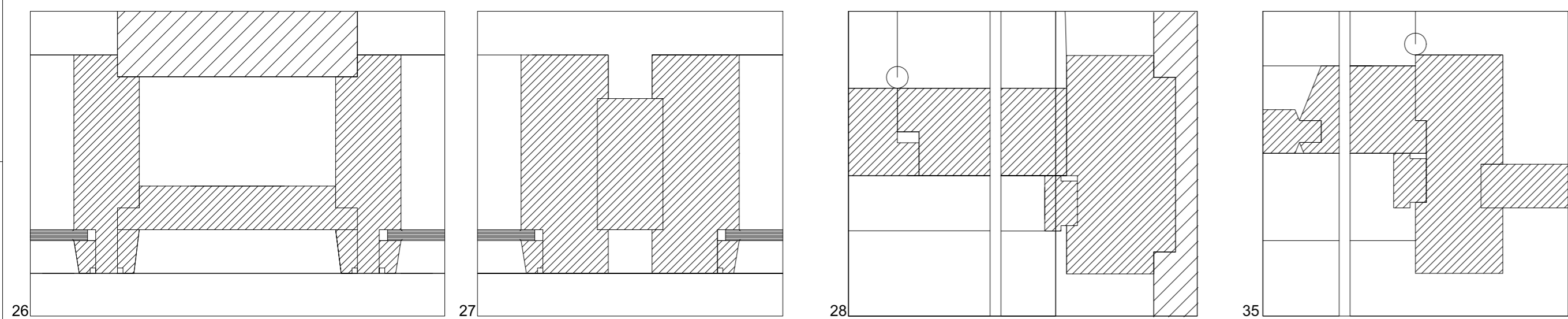
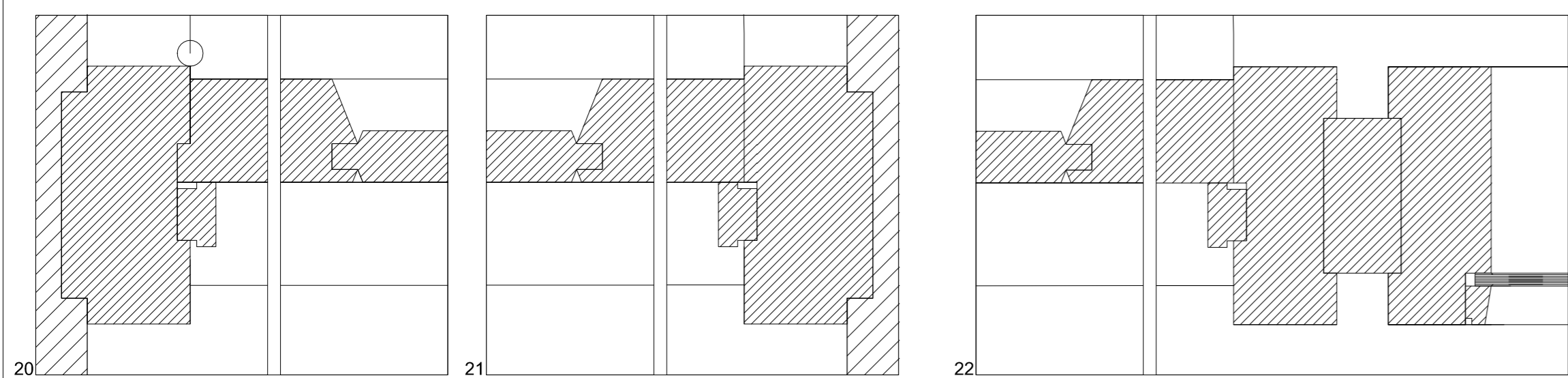
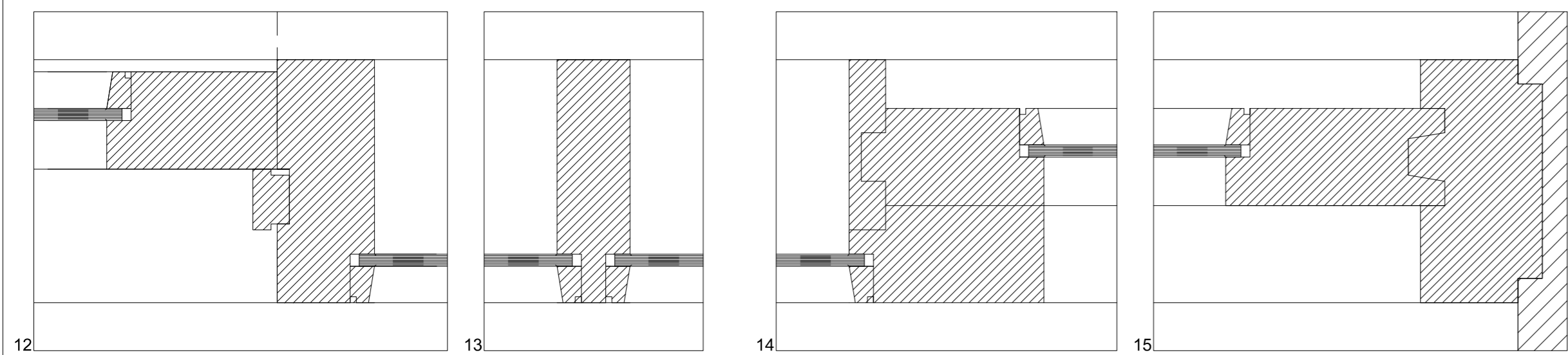
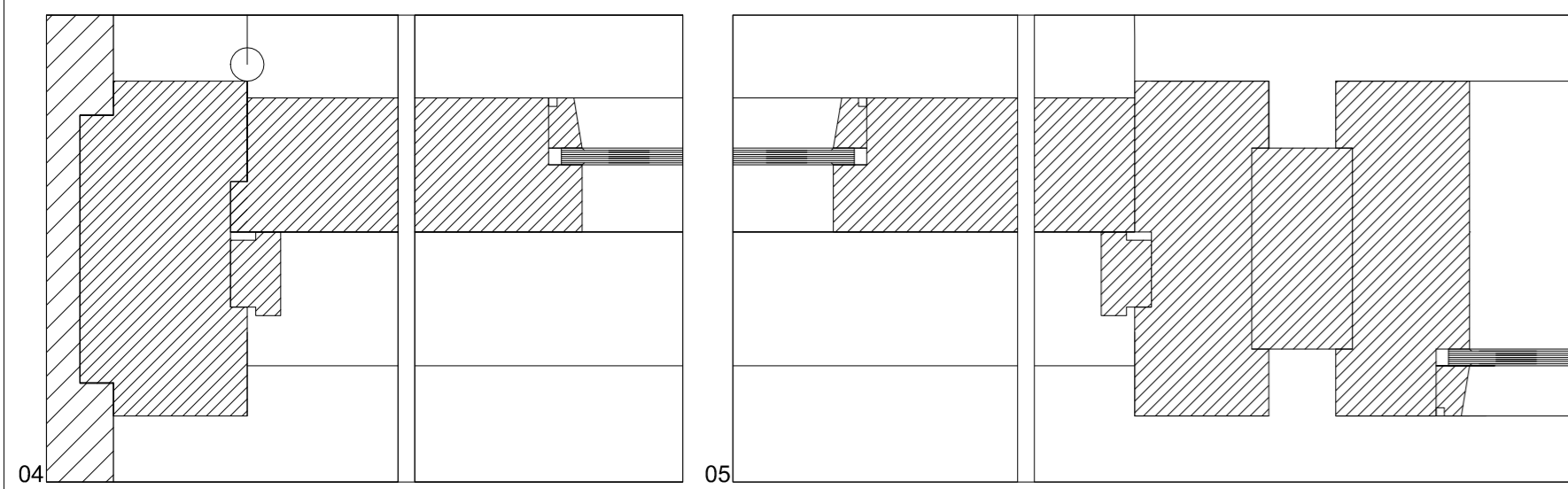
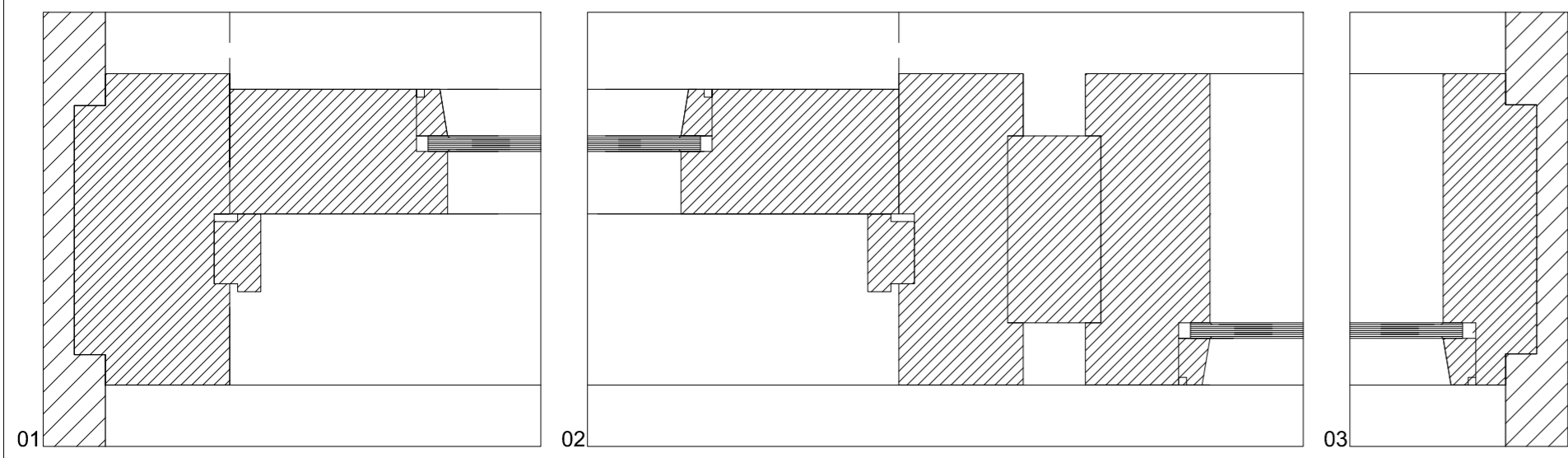

- MADEIRA MACIÇA
- FERRAGENS
- SOLEIRA
- VIDRO SIMPLES INCOLOR, ASSENTE COM BETUME

TODAS AS DIMENSÕES, COTAS E PORMENORIZAÇÃO  
SERÃO CONFIRMADAS EM OBRA

CÂMARA MUNICIPAL DE SANTA MARIA DA FEIRA  
REABILITAÇÃO DO MERCADO MUNICIPAL  
PROJECTO GERAL DE ARQUITECTURA  
ANTE-PROJECTO  
LEVANTAMENTO - CAIXILHARIAS EXT. - PORMENORES

F. TÁVORA  
J. B. TÁVORA  
ARQUITECTOS  
JANEIRO 2021  
DES.567AP.07R0  
ESCALA 1.2

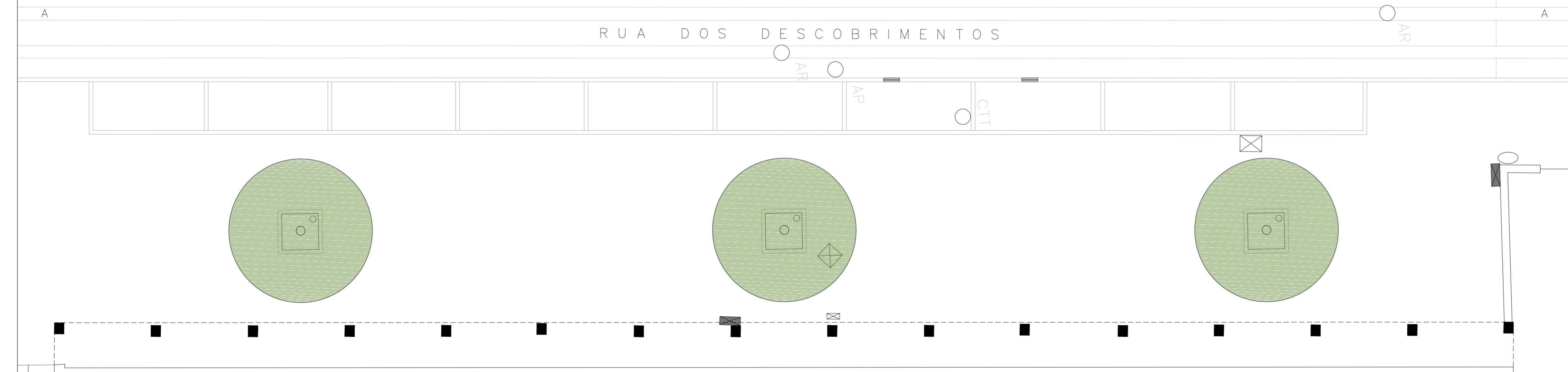
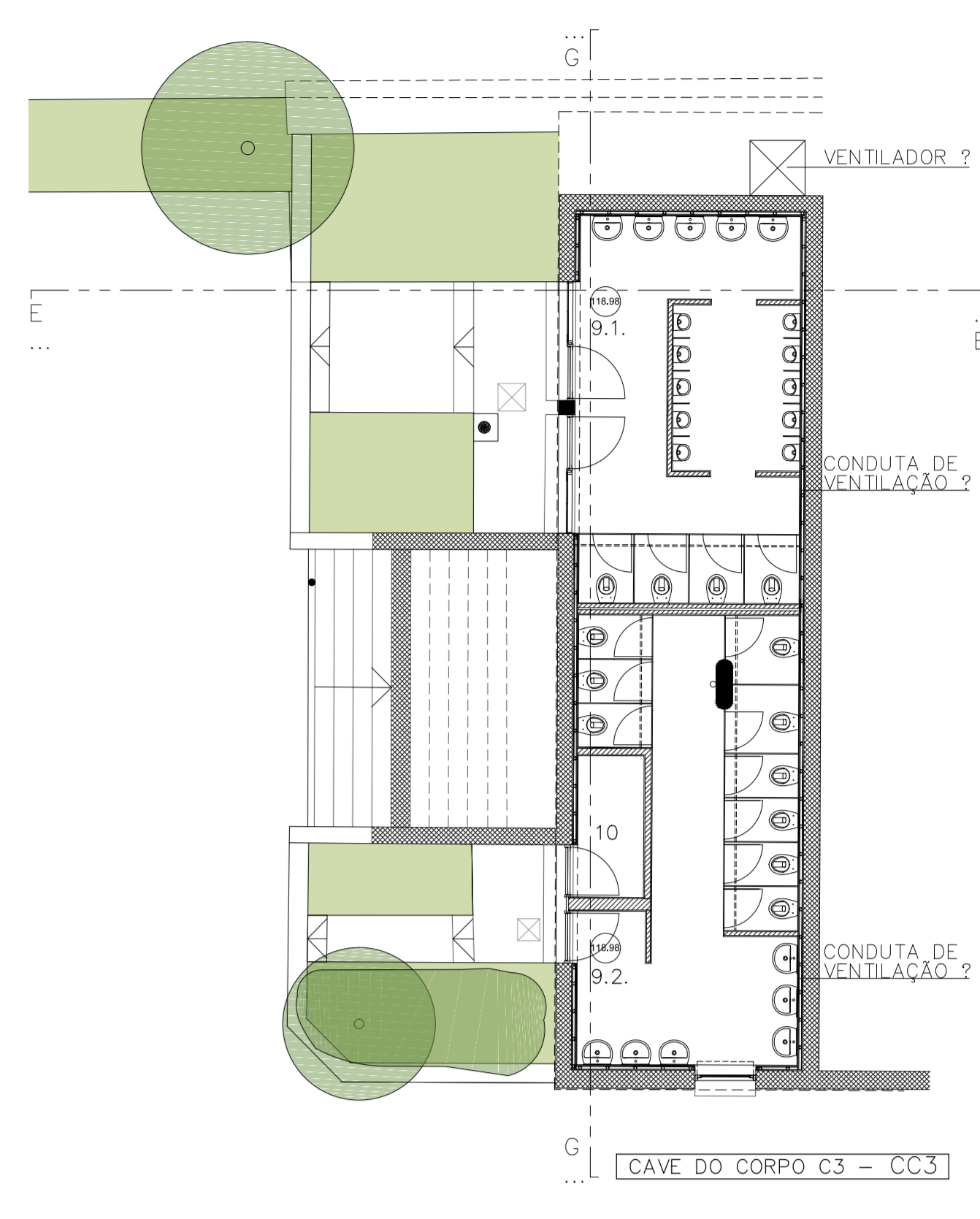
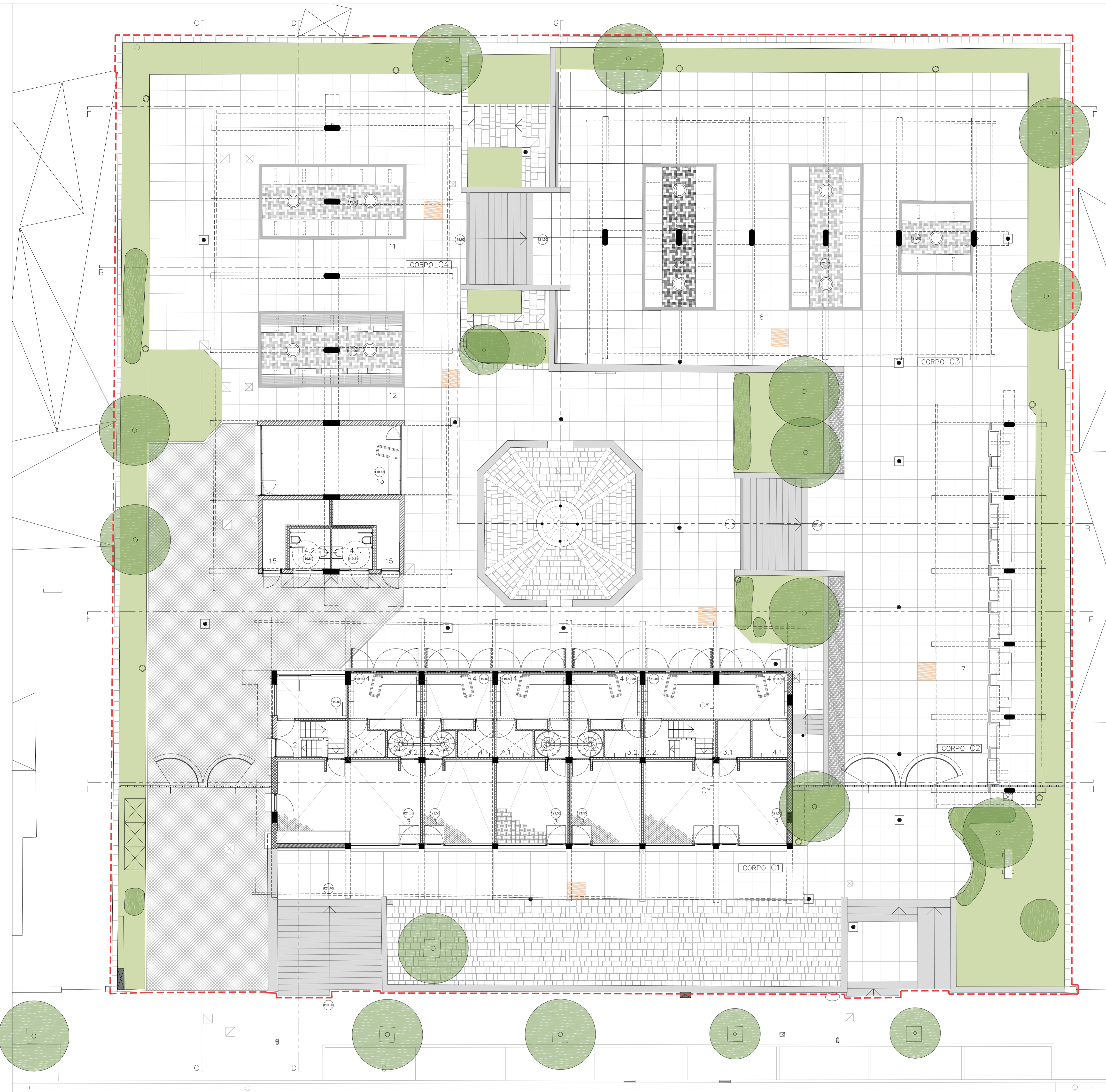

- CORPOS**
- CORPO C1**
- 1 - SALA FISCALIZAÇÃO
  - 2 - ENTRADA E ESCADAS FISCALIZAÇÃO
  - 3 - ESTABELECIMENTO
  - 3.1 - ARRUMOS ESTABELECIMENTO
  - 3.2 - ESCADA DE ACESSO À CAVE E AO PISO INT.
  - 4 - PISO INTERMÉDIO DO ESTABELECIMENTO
  - 4.1 - ARRUMOS PISO INT. ESTABELECIMENTO
- CAVE DO CORPO C1 - CC1**
- 5 - I.S. FUNCIONÁRIOS
  - 5.1 - CACOIS
  - 5.2 - I.S. H
  - 5.3 - I.S. S
  - 5.4 - VESTIÁRIOS H
  - 5.5 - VESTIÁRIOS S
  - 6 - CAVE
  - 6.1 - I.S. ESTABELECIMENTO
  - 6.2 - ARRUMOS CAVE ESTABELECIMENTO
- CORPO C2**
- 7 - ÁREA DE VENDA, EXPOSIÇÃO OU ESTAR
- CORPO C3**
- 8 - ÁREA DE VENDA, EXPOSIÇÃO OU ESTAR
- CAVE DO CORPO C3 - CC3**
- 9 - I.S. PÚBLICO
  - 9.1 - I.S. H
  - 9.2 - I.S. S
  - 10 - ARRUMOS MERCADO
- CORPO C4**
- 11 - ÁREA DE VENDA, EXPOSIÇÃO OU ESTAR
  - 12 - ÁREA DE VENDA DE PEIXE
  - 13 - GARAGEM/OFICINA/ARMAZÉM MERCADO
  - 14 - I.S. PÚBLICO
  - 14.1 - I.S. PMR S
  - 14.2 - I.S. PMR H
  - 15 - ZONA TÉCNICA

- LIMITE DE INTERVENÇÃO
- ÁRVORE
- ARBUSTO
- PAV. G000 SOBRE ARGAMASSA-100X100cm
- PAV. CERÂMICO 10X20cm
- PAV. CUBOS DE GRANITO, 11cm
- PAV. RELVA
- PAV. CASCALHO
- GRANITO A PICO FINO
- GRANITO A PICO GROSSO
- MOSAICO DECORATIVO
- PAREDE/ESTRUTURA EM BETÃO
- PAREDE EM TIJOLO
- PAREDE EM GRANITO
- GRELHA DE SARRIETA
- CAIXOTE DO LIXO
- POSTE DE ILUMINAÇÃO

TODAS AS DIMENSÕES, COTAS E PORMENORIZAÇÃO SERÃO CONFIRMADAS EM OBRA

CÂMARA MUNICIPAL DE SANTA MARIA DA FEIRA  
 REABILITAÇÃO DO MERCADO MUNICIPAL  
 PROJECTO GERAL DE ARQUITECTURA  
 ANTE-PROJECTO  
 ACABAMENTOS - PLANTA DOS PISOS

F. TÁVORA  
 J. B. TÁVORA  
 ARQUITECTOS  
 JANEIRO 2021  
 DES.567AP.08R0  
 ESCALA 1.100

DESEÑO PROPRIEDADE DE JOSÉ BERNARDO TÁVORA, ARQUITECTO. NÃO PODE SER REPRODUZIDO OU PUBLICADO PARCIALMENTE OU NA TOTALIDADE SEM SUA EMPRESA AUTORIZAÇÃO

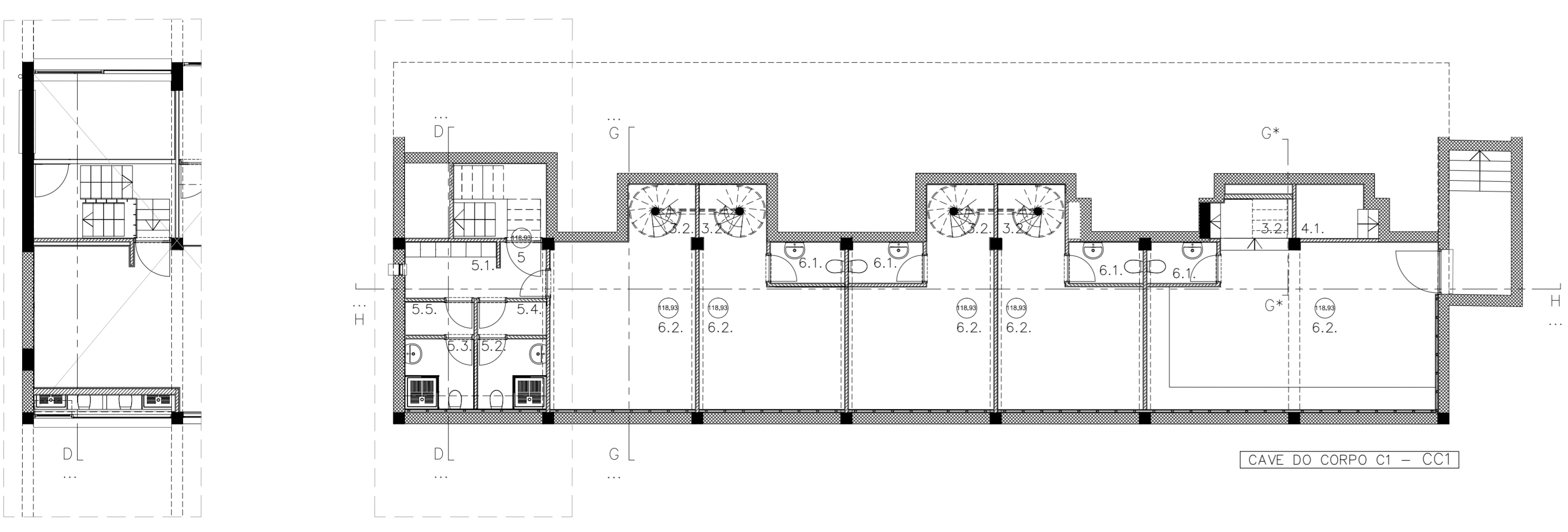



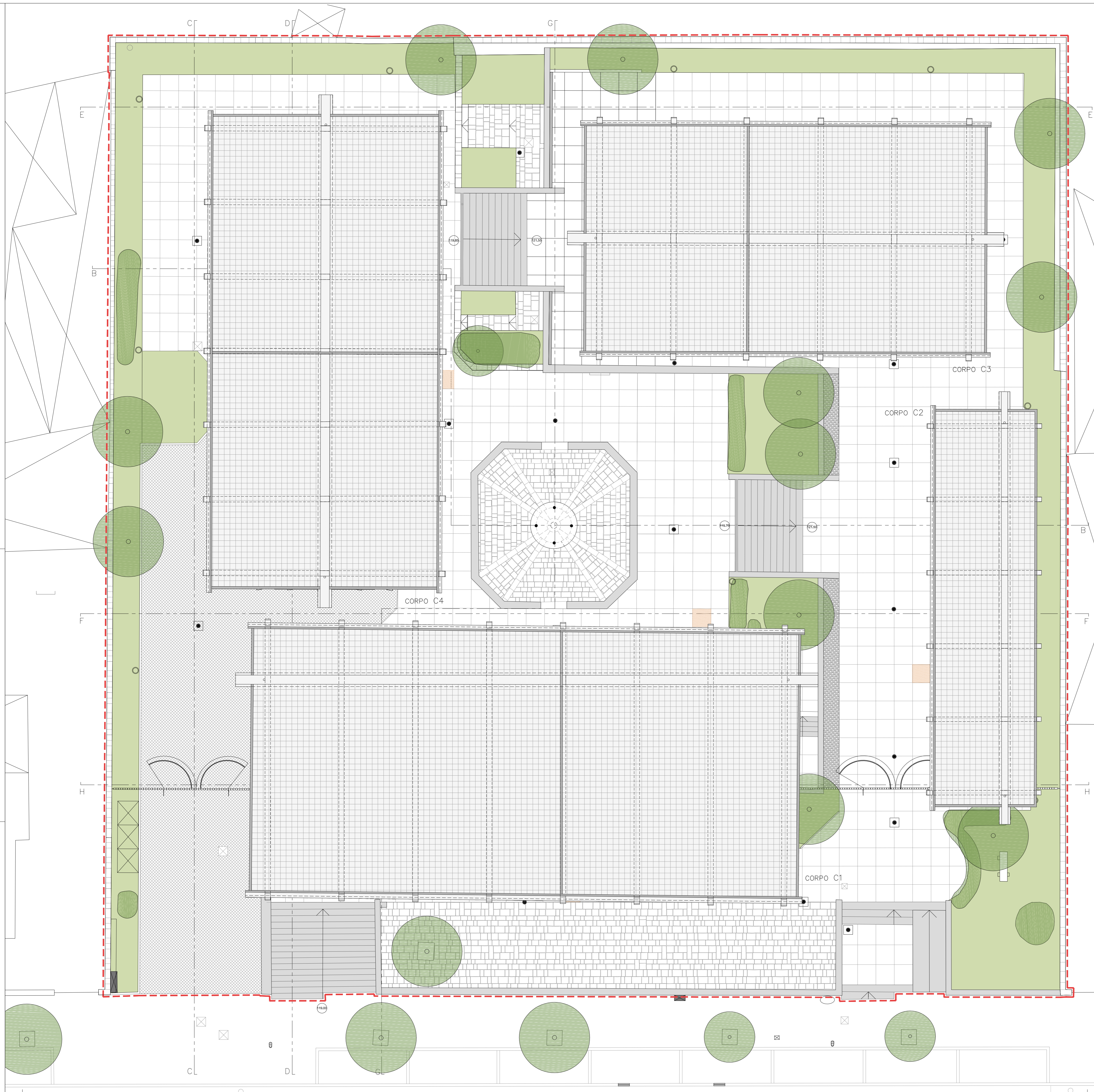

- CORPOS**
- CORPO C1**  
FISCALIZAÇÃO  
ESTABELECIMENTOS  
TALHOS  
VESTIÁRIOS E WC DO PESSOAL  
CAVES E ARRUMOS
  - CORPO C2**  
ÁREA DE VENDA, EXPOSIÇÃO OU ESTAR
  - CORPO C3**  
ÁREA DE VENDA, EXPOSIÇÃO OU ESTAR  
INSTALAÇÕES SANITÁRIAS DO PÚBLICO – S/H  
ARRUMOS MERCADO
  - CORPO C4**  
ÁREA DE VENDA, EXPOSIÇÃO OU ESTAR  
ÁREA DE VENDA DE PEIXE  
GARAGEM/OFCINA/ARMAZÉM MERCADO  
INSTALAÇÕES SANITÁRIAS DO PÚBLICO – PMR  
ZONA TÉCNICA

- LIMITE DE INTERVENÇÃO
- ÁRVORE
- ARBUSTO
- PAV. GODO SOBRE ARGAMASSA – 100X100cm
- PAV. LAJETAS DE GODO SOBRE ARGAMASSA – 40X60cm
- PAV. CERÂMICO 15X20cm
- PAV. CUBOS DE GRANITO 11cm
- PAV. RELVA
- PAV. CASCALHO
- PAV. GRAVILHA
- GRANITO A PICO FINO (DEGRAUS ESCADA E CHAPIM DE MURO)
- GRANITO A PICO GROSSO, COM JUNTA ABERTA
- MOSAICO DECORATIVO
- GRELHA DE SARJETA
- POSTE DE ILUMINAÇÃO
- TIJOLEIRA – COBERTURA
- TELA – COBERTURA
- RUFO – COBERTURA

TODAS AS DIMENSÕES, COTAS E PORMENORIZAÇÃO SERÃO CONFIRMADAS EM OBRA

CÂMARA MUNICIPAL DE SANTA MARIA DA FEIRA  
REABILITAÇÃO DO MERCADO MUNICIPAL  
PROJECTO GERAL DE ARQUITECTURA  
ANTE-PROJECTO  
PLANTA DA COBERTURA – PROPOSTA

F. TÁVORA  
J. B. TÁVORA  
ARQUITECTOS  
JANEIRO 2021  
DES.567AP.09R0  
ESCALA 1.100

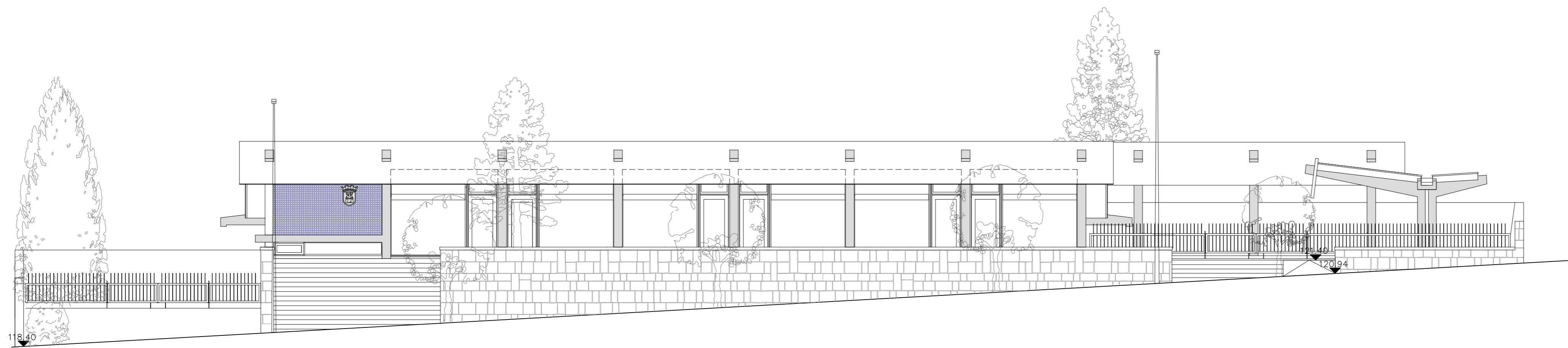

CORTE A

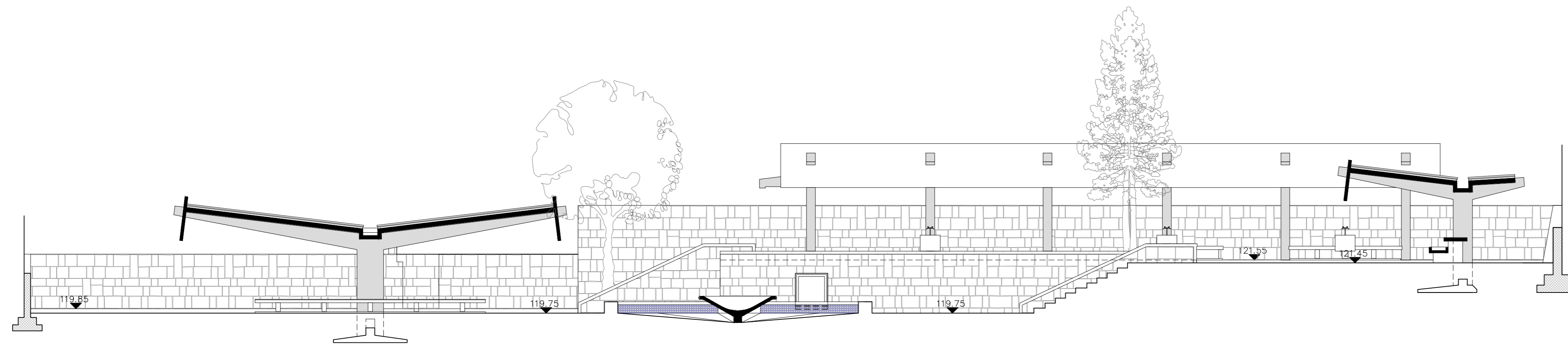

CORTE B

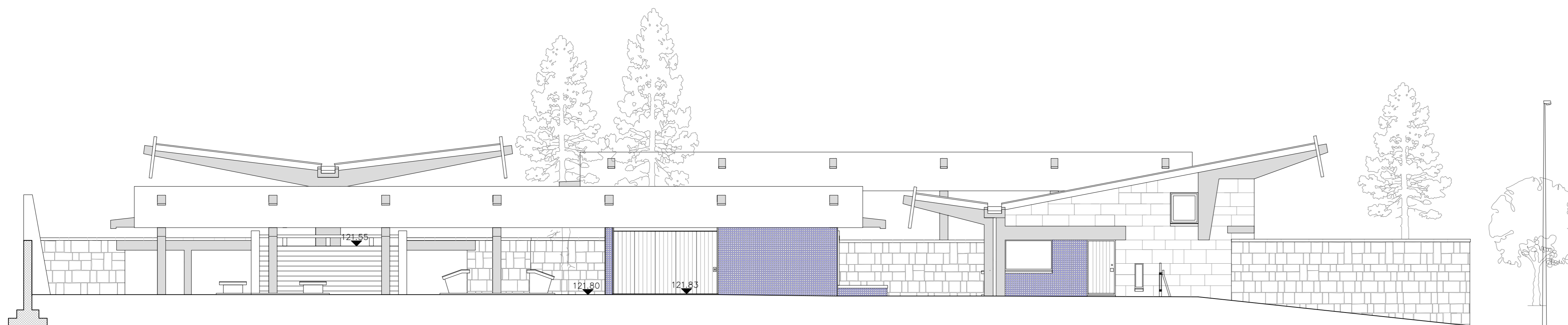

CORTE C

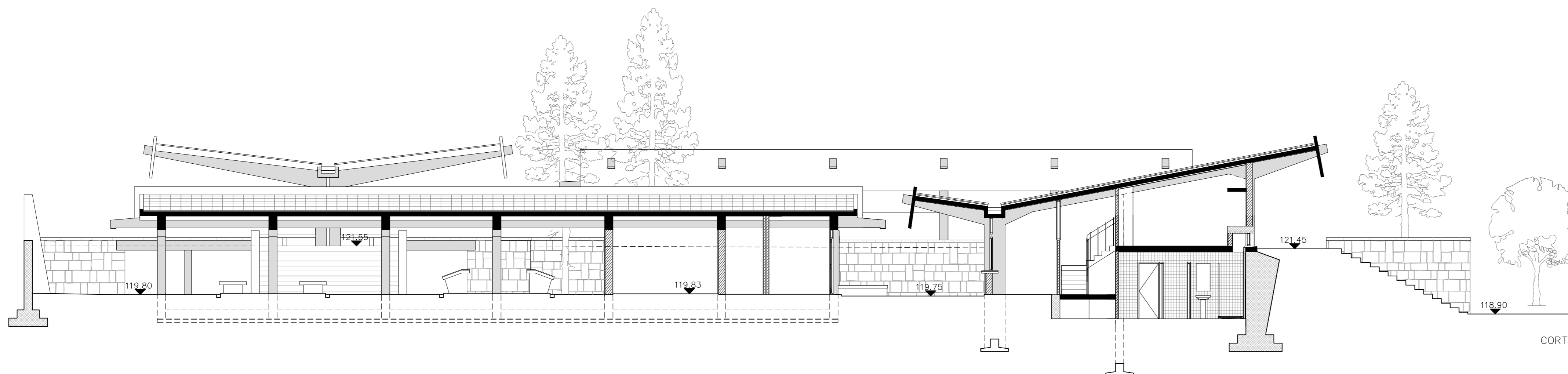

CORTE D

- PAREDE/ESTRUTURA EM BETÃO
- BETÃO À VISTA
- PAREDE EM TIJOLO
- PAREDE EM GRANITO
- REVESTIMENTO A AZULEJOS 15X15CM
- GRANITO A PICO GROSSO, COM JUNTA ABERTA
- POSTE DE ILUMINAÇÃO

TODAS AS DIMENSÕES, COTAS E PORMENORIZAÇÃO SERÃO CONFIRMADAS EM OBRA

CÂMARA MUNICIPAL DE SANTA MARIA DA FEIRA  
 REABILITAÇÃO DO MERCADO MUNICIPAL  
 PROJECTO GERAL DE ARQUITECTURA  
 ANTE-PROJECTO  
 ALÇADOS E CORTES - PROPOSTA

F. TÁVORA  
 J. B. TÁVORA  
 ARQUITECTOS  
 JANEIRO 2021  
 DES.567AP.10R0  
 ESCALA 1.100

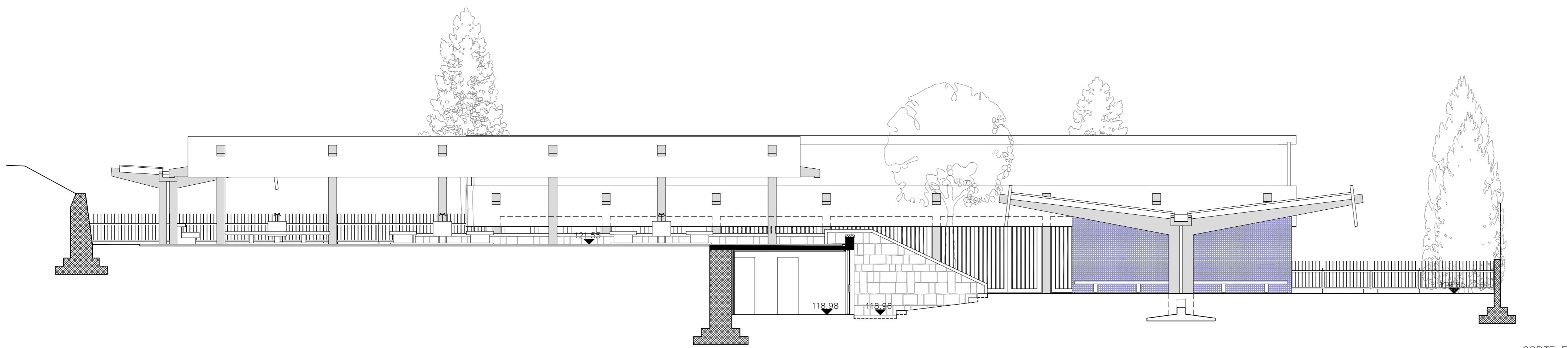

CORTE E

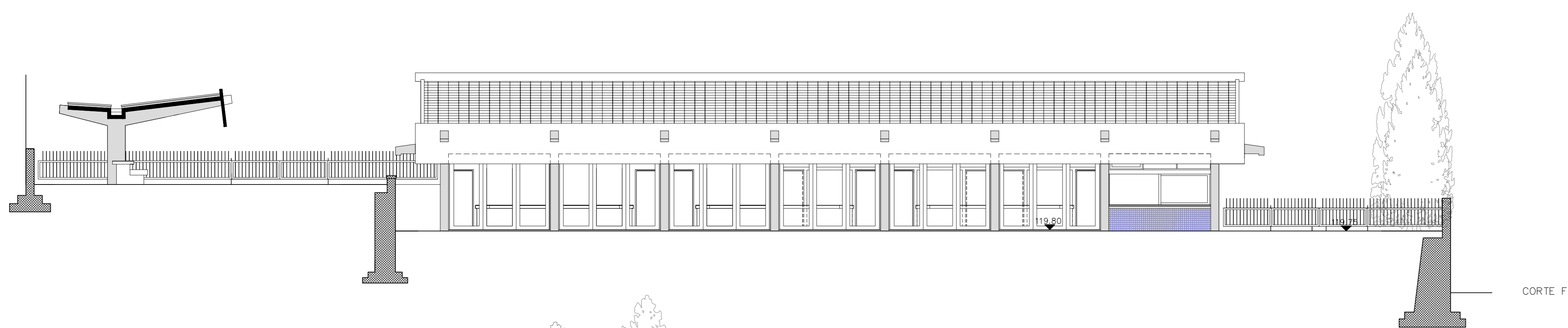

CORTE F

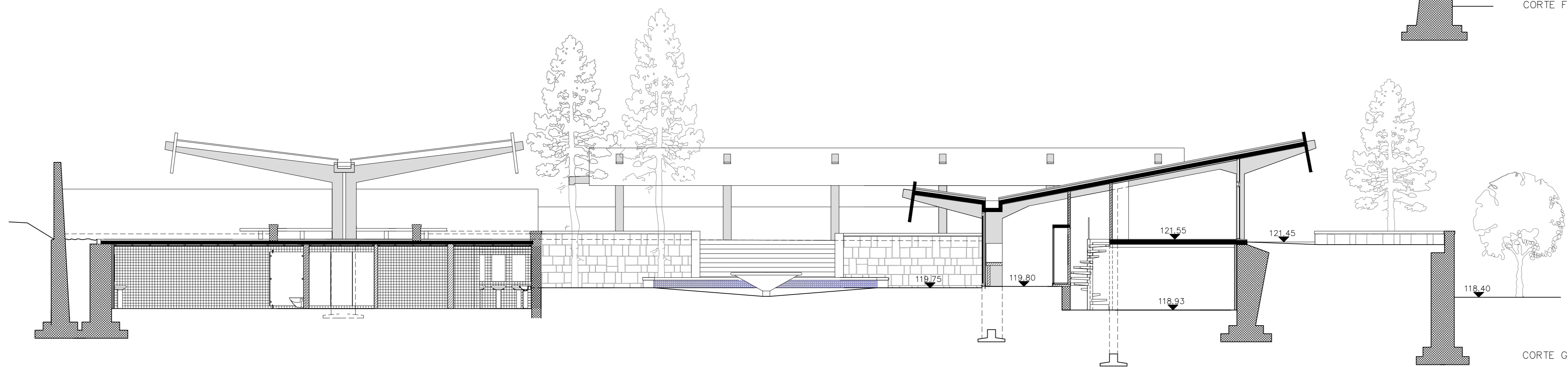

CORTE G

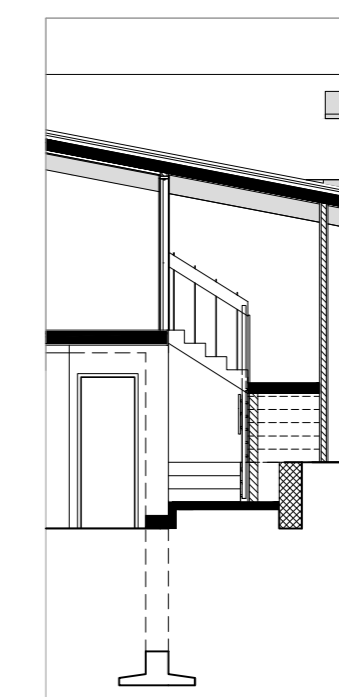

G\*

- PAREDE/ESTRUTURA EM BETÃO
- BETÃO À VISTA
- PAREDE EM TIJOLO
- PAREDE EM GRANITO
- REVESTIMENTO A AZULEJOS 15X15CM
- GRANITO A PICO GROSSO, COM JUNTA ABERTA
- POSTE DE ILUMINAÇÃO

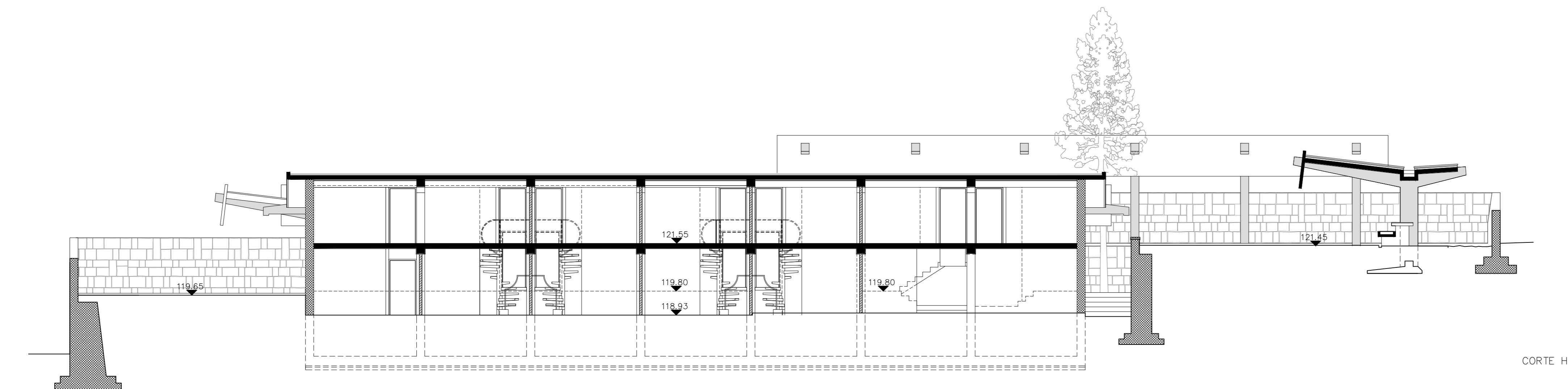

CORTE H

TODAS AS DIMENSÕES, COTAS E PORMENORIZAÇÃO SERÃO CONFIRMADAS EM OBRA

CÂMARA MUNICIPAL DE SANTA MARIA DA FEIRA  
 REABILITAÇÃO DO MERCADO MUNICIPAL  
 PROJECTO GERAL DE ARQUITECTURA  
 ANTE-PROJECTO  
 ALÇADOS E CORTES - PROPOSTA

F. TÁVORA  
 J. B. TÁVORA  
 ARQUITECTOS  
 JANEIRO 2021  
 DES.567AP.11R0  
 ESCALA 1.100

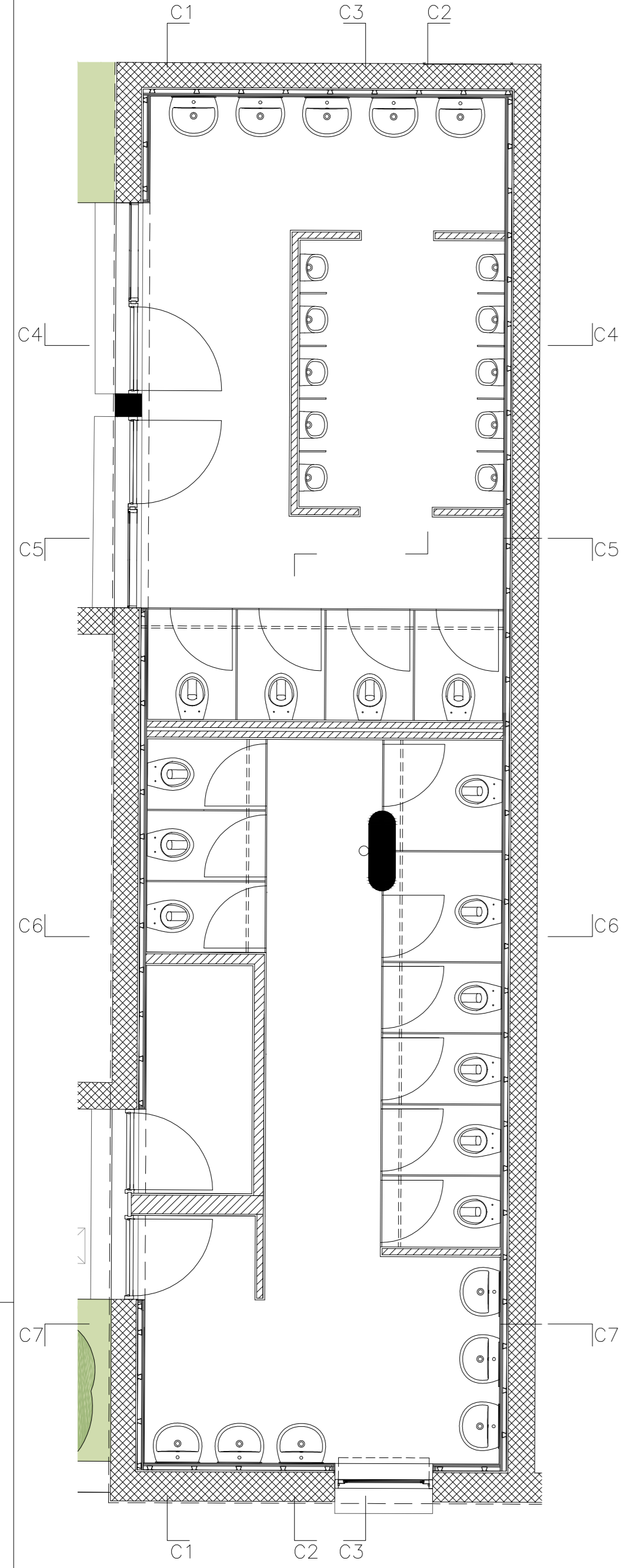

I.S. SERVIÇO

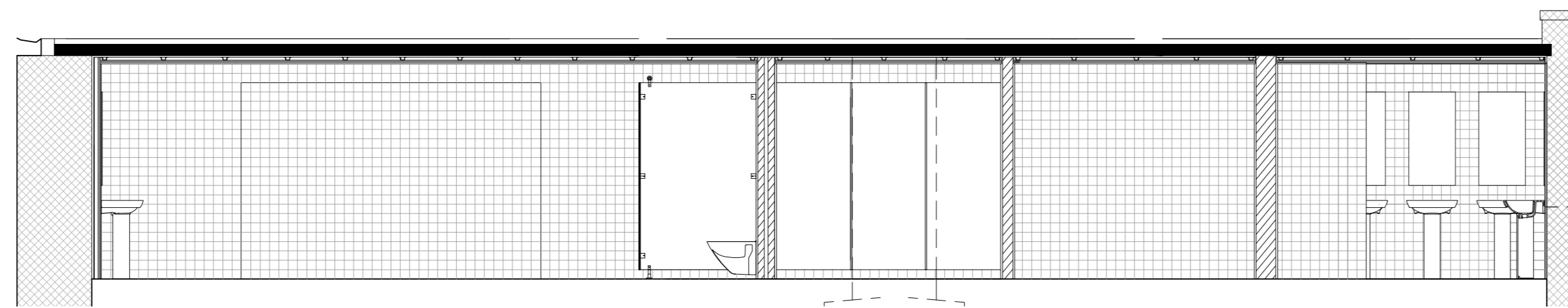

CORTE C1

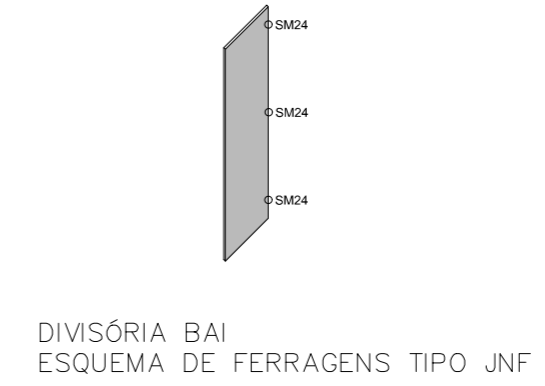

DIVISÓRIA BAI  
ESQUEMA DE FERRAGENS TIPO JNF

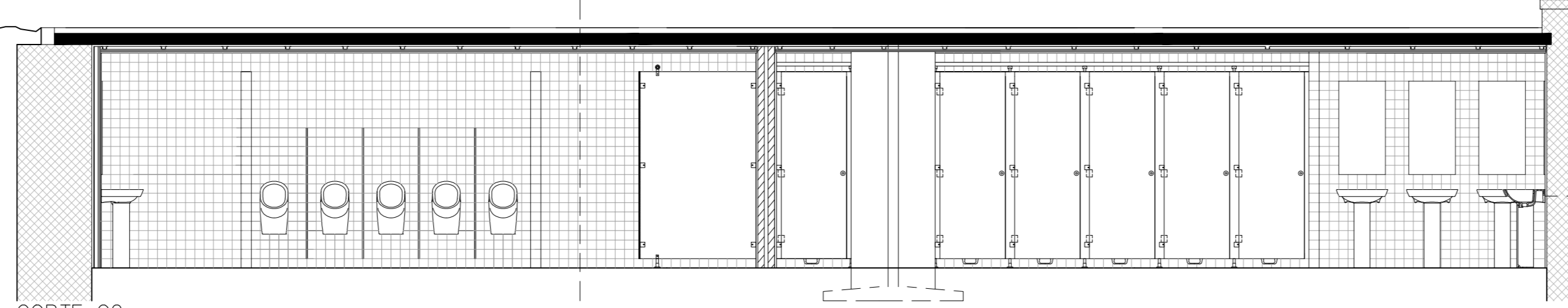

CORTE C2

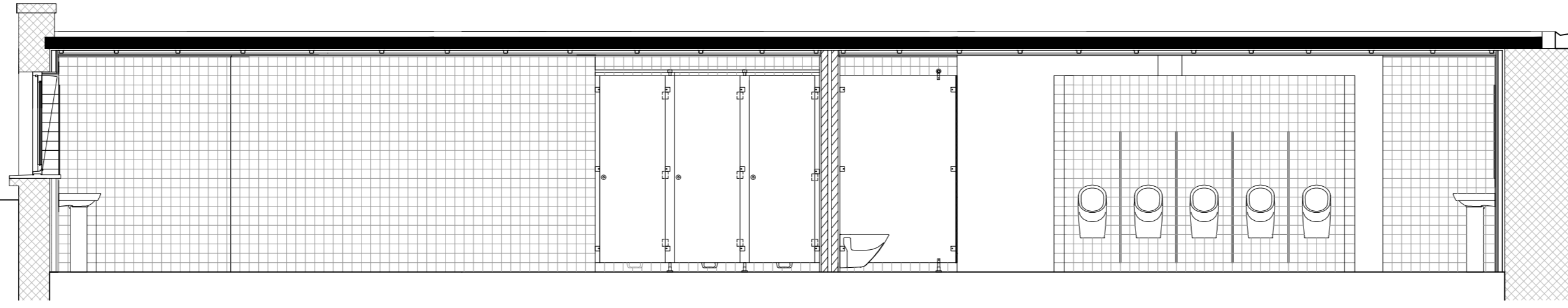

CORTE C3

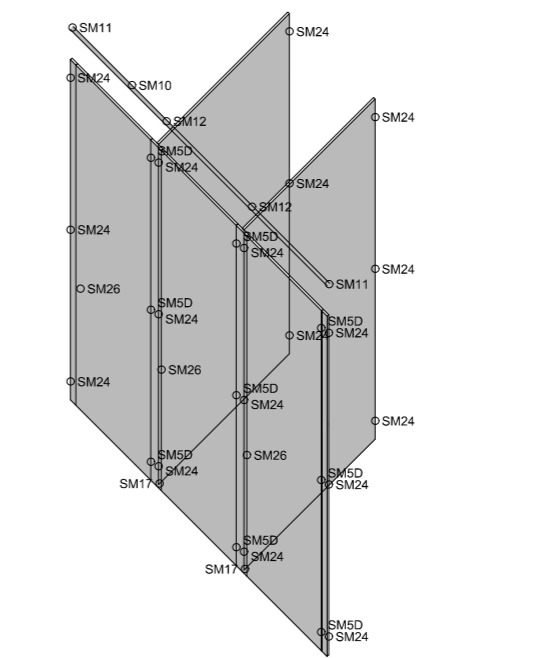

DIVISÓRIA CAB  
ESQUEMA DE FERRAGENS TIPO JNF

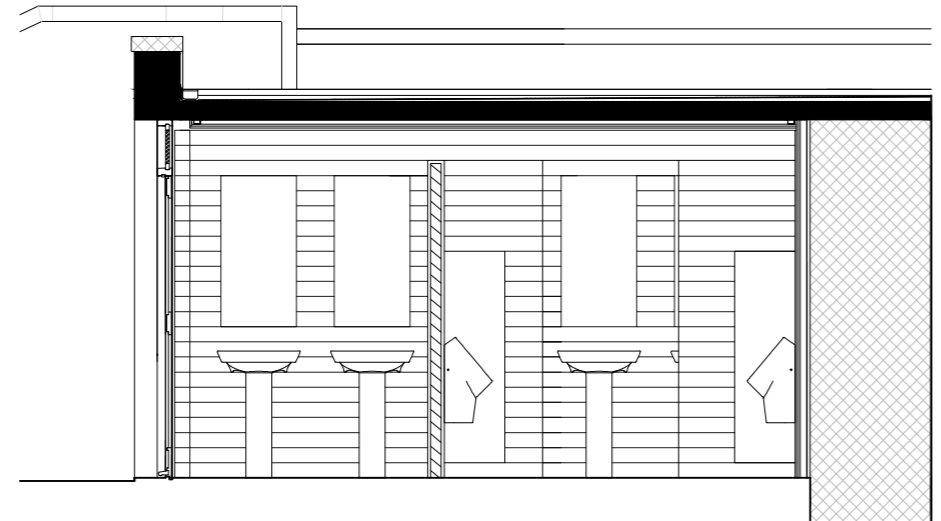

CORTE C4

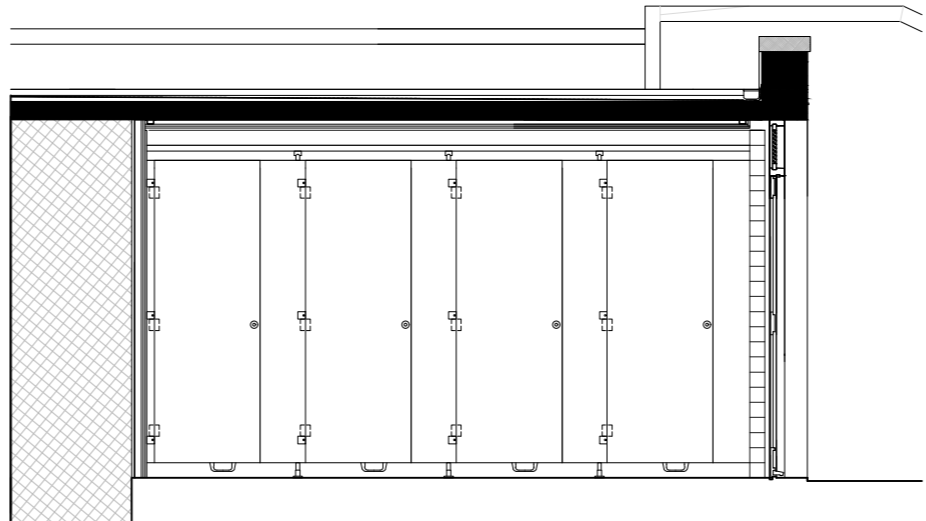

CORTE C5

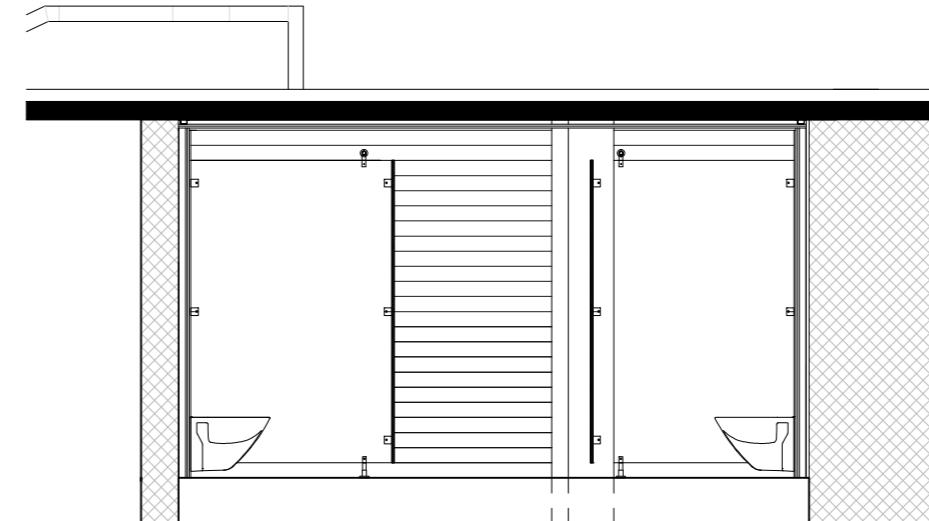

CORTE C6

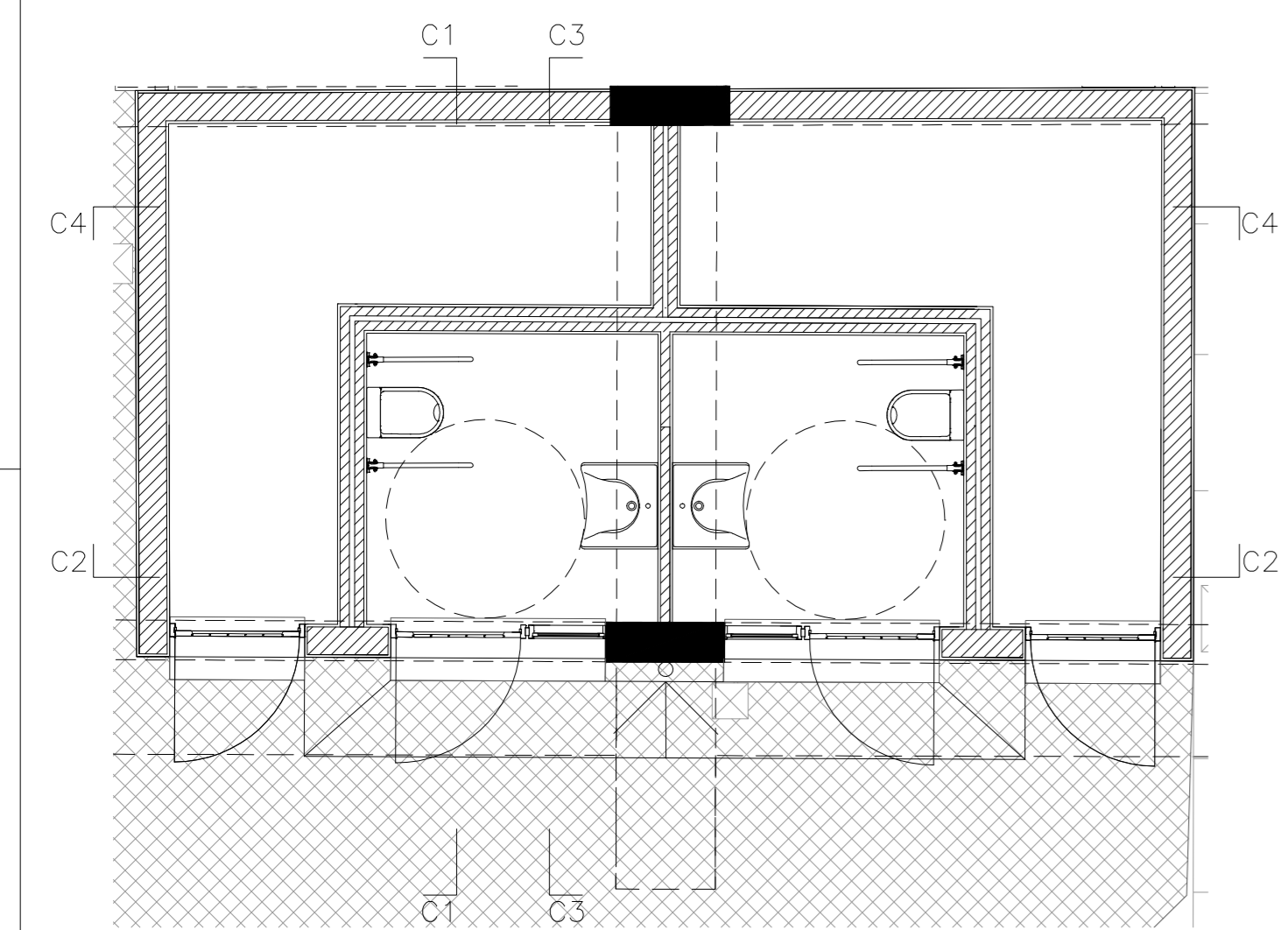

I.S. PMR

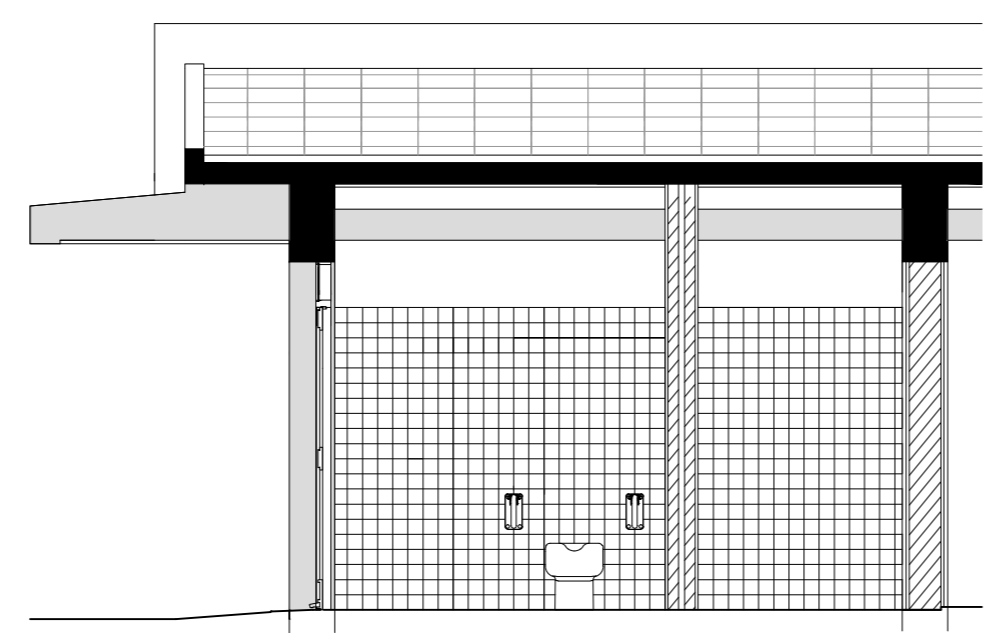

CORTE C1

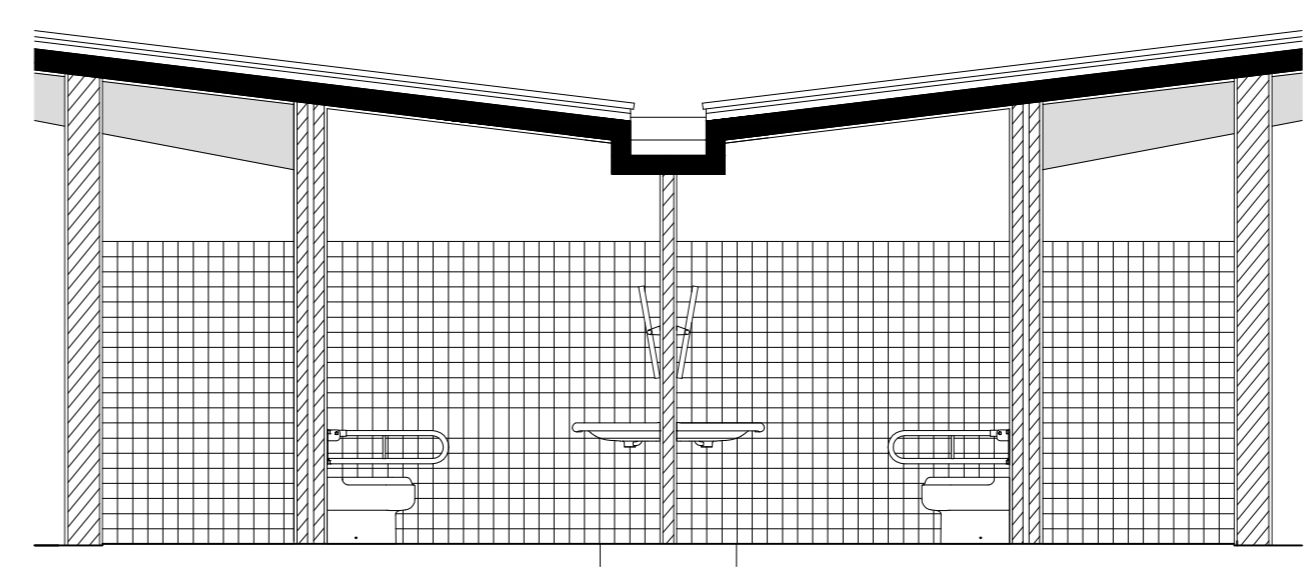

CORTE C2

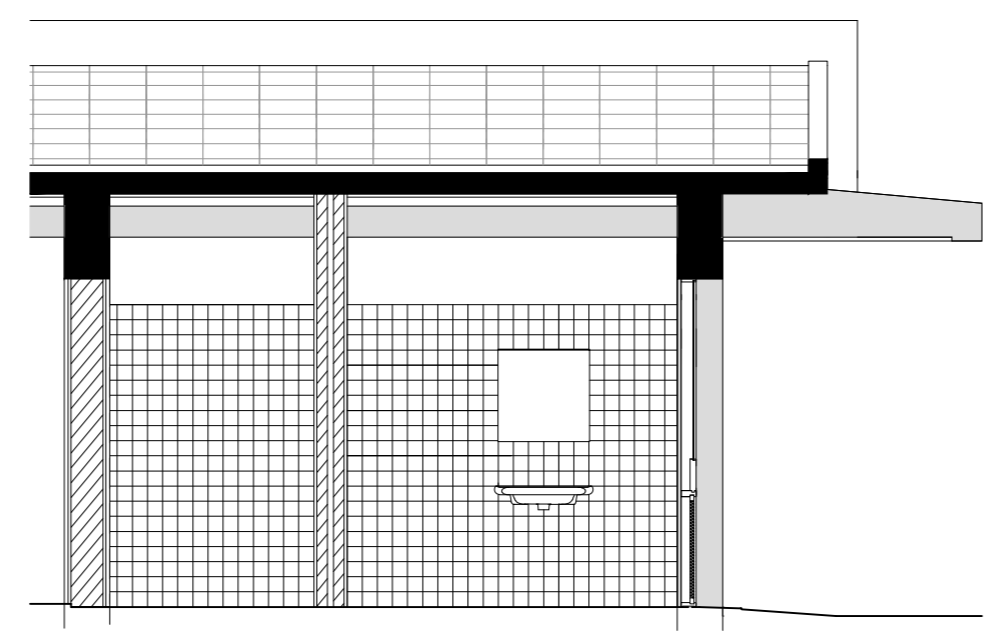

CORTE C3

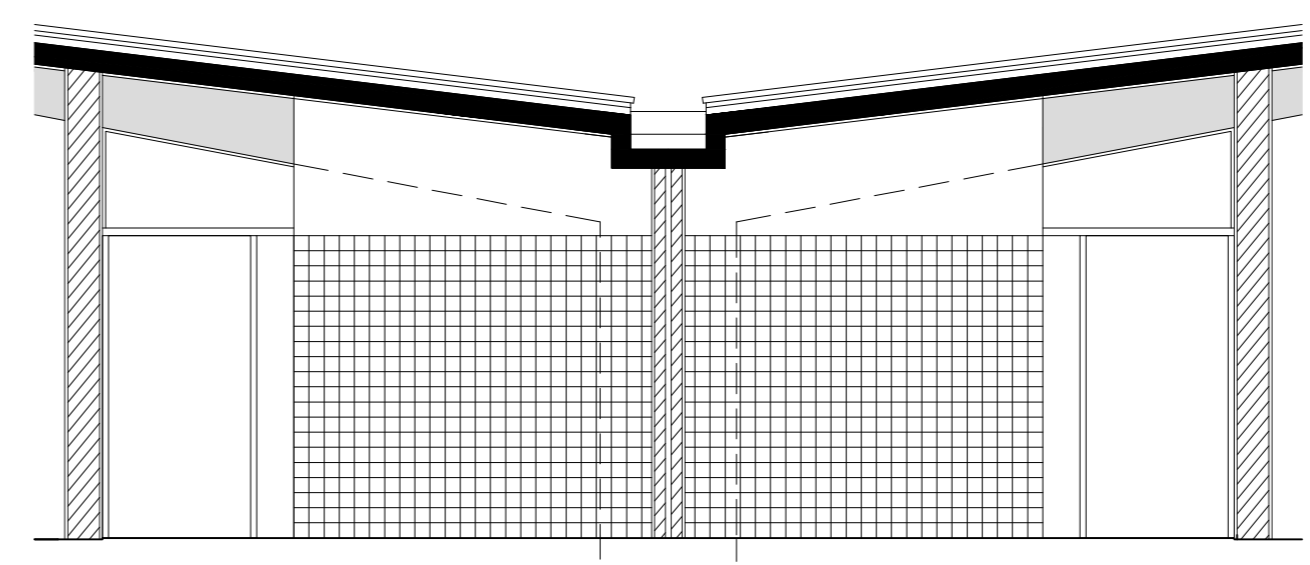

CORTE C4

TODAS AS DIMENSÕES, COTAS E PORMENORIZAÇÃO  
SERÃO CONFIRMADAS EM OBRA

CÂMARA MUNICIPAL DE SANTA MARIA DA FEIRA  
REABILITAÇÃO DO MERCADO MUNICIPAL  
PROJECTO GERAL DE ARQUITECTURA  
ANTE-PROJECTO  
ACABAMENTOS - INSTALAÇÕES SANITÁRIAS

F. TÁVORA  
J. B. TÁVORA  
ARQUITECTOS  
JANEIRO 2021  
DES.567AP.12R0  
ESCALA 1,50

DESENHO PROPRIEDADE DE JOSÉ BERNARDO TÁVORA, ARQUITECTO. NÃO PODE SER REPRODUZIDO OU PUBLICADO PARCIALMENTE OU NA TOTALIDADE SEM SUA EXPRESSA AUTORIZAÇÃO

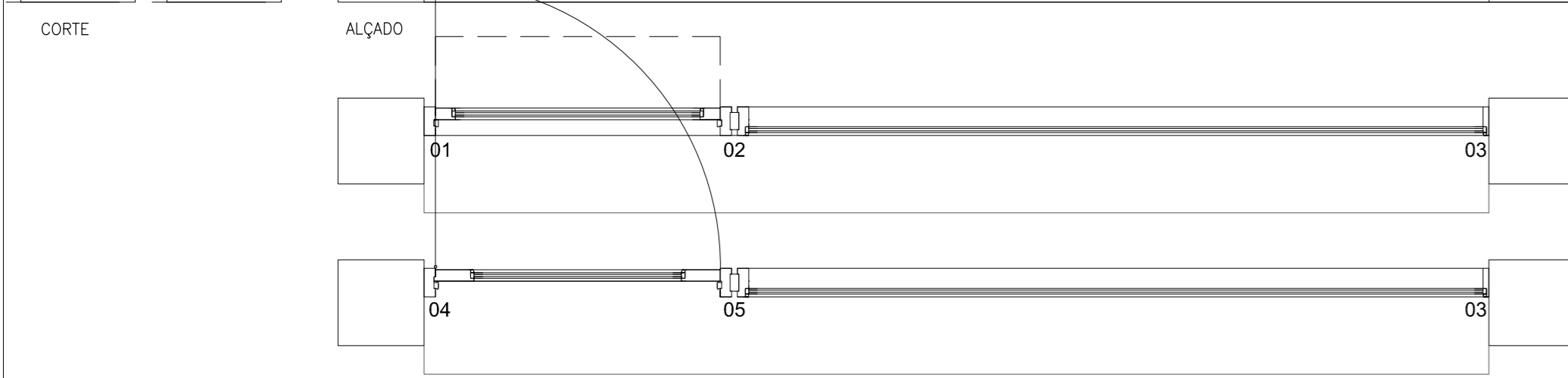
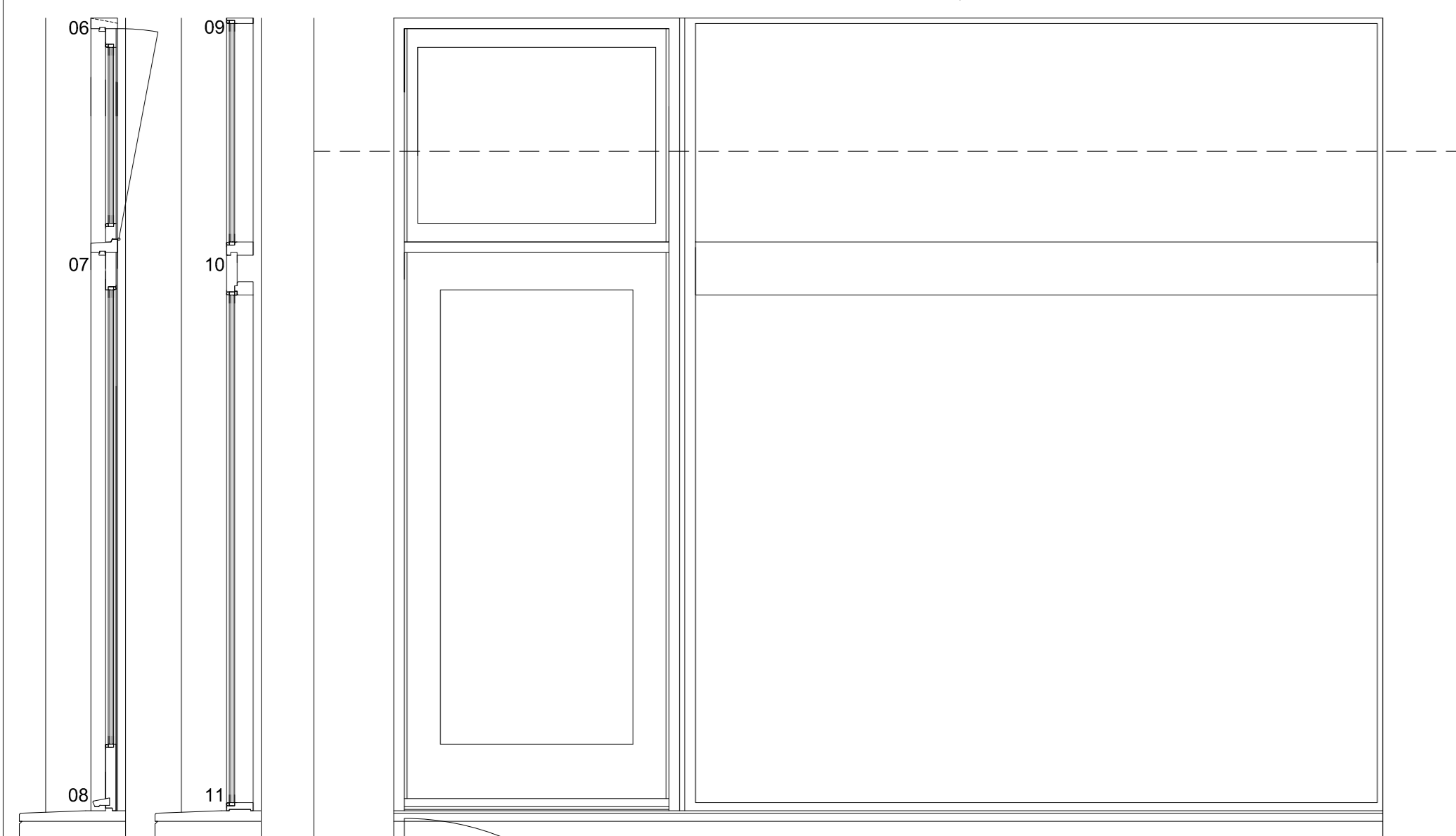

PLANTA - CX1dr

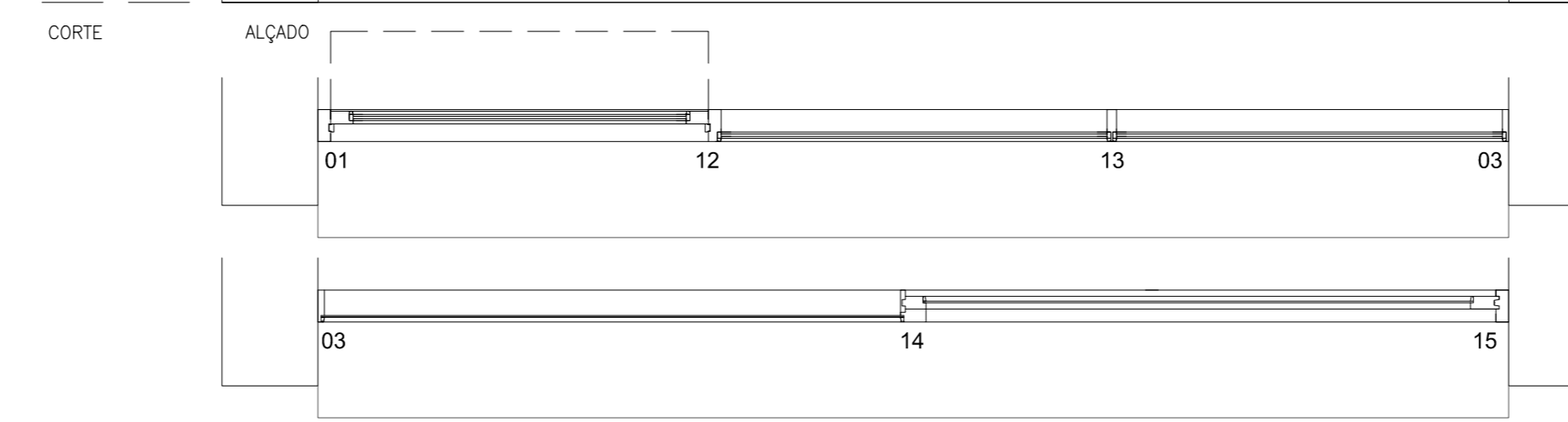
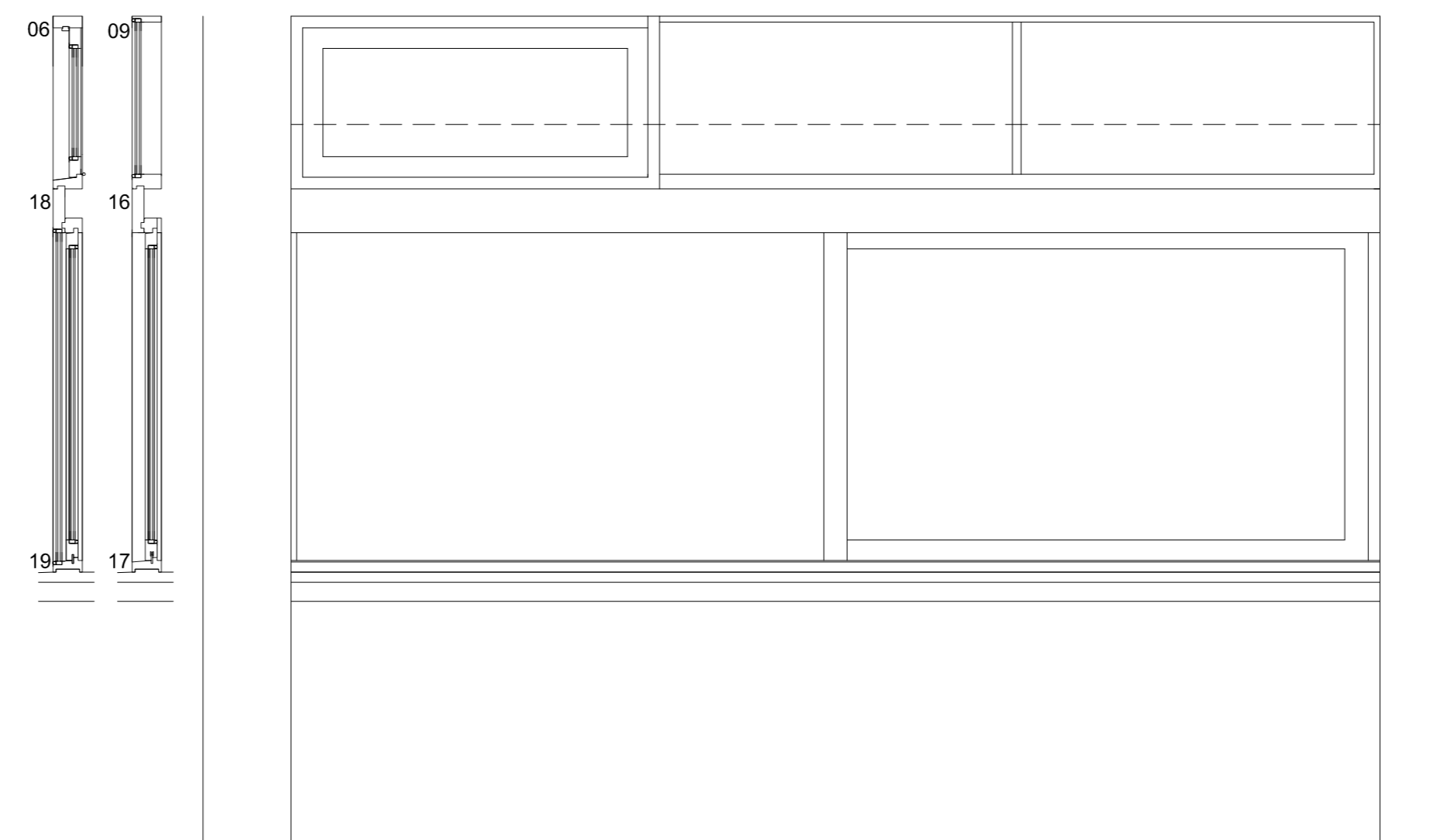

PLANTA - CX2dr

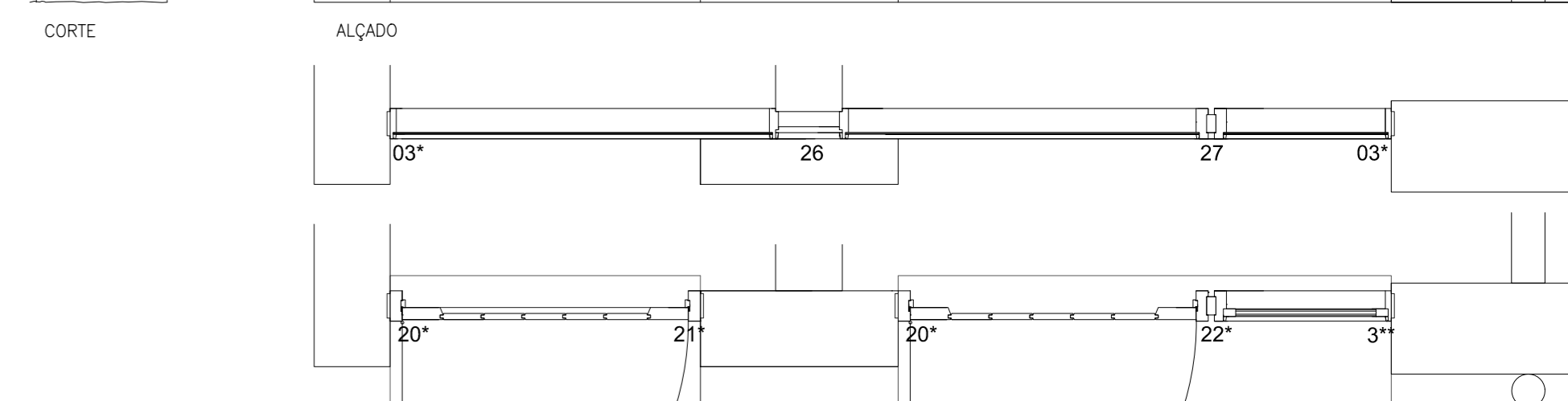
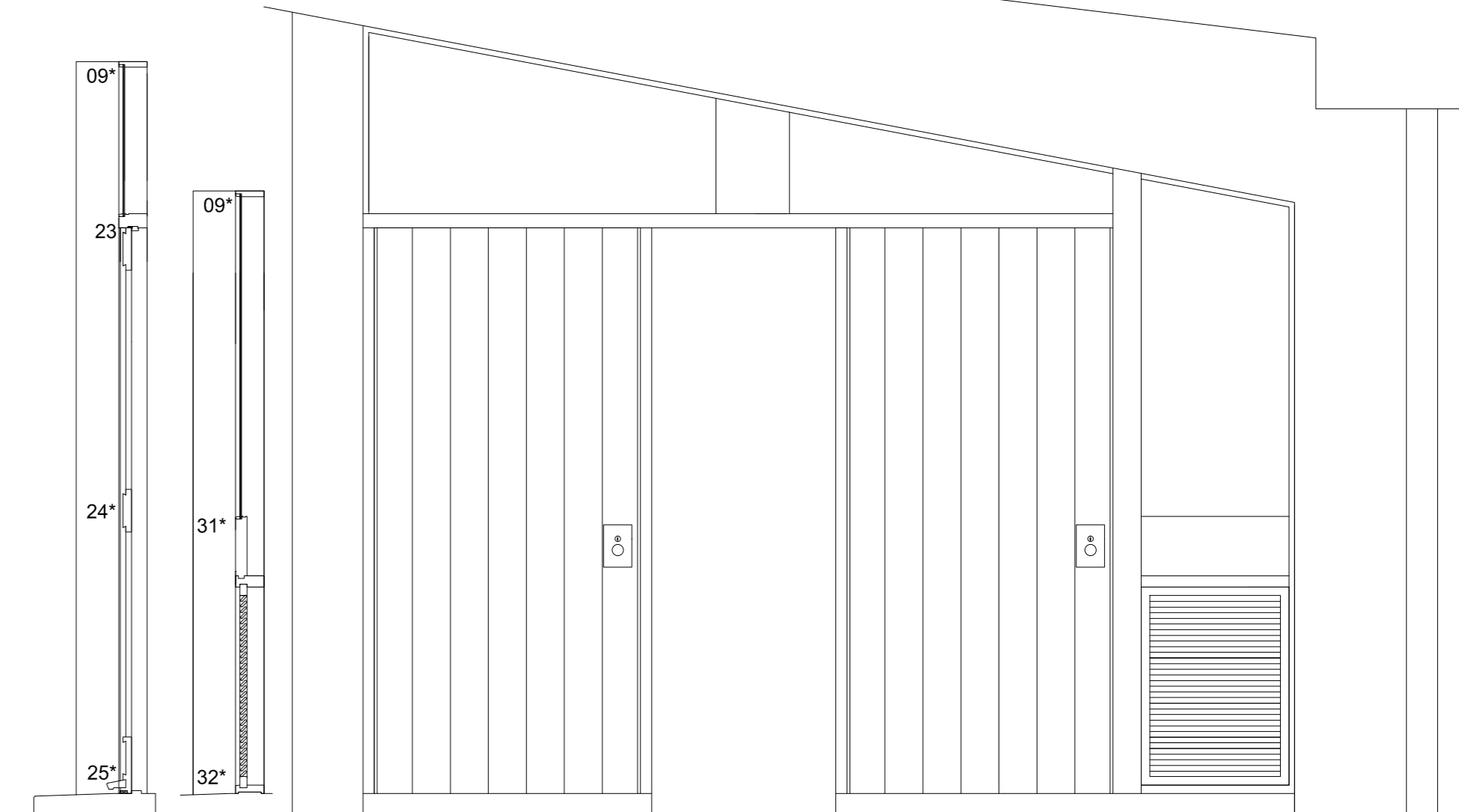

PLANTA - CX3r SENTIDO DE ABERTURA DA PORTA INVERTIDO

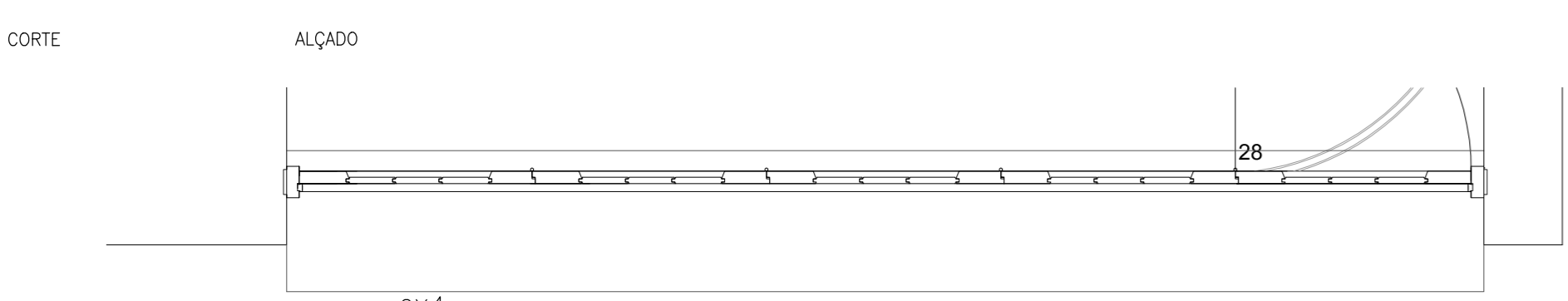
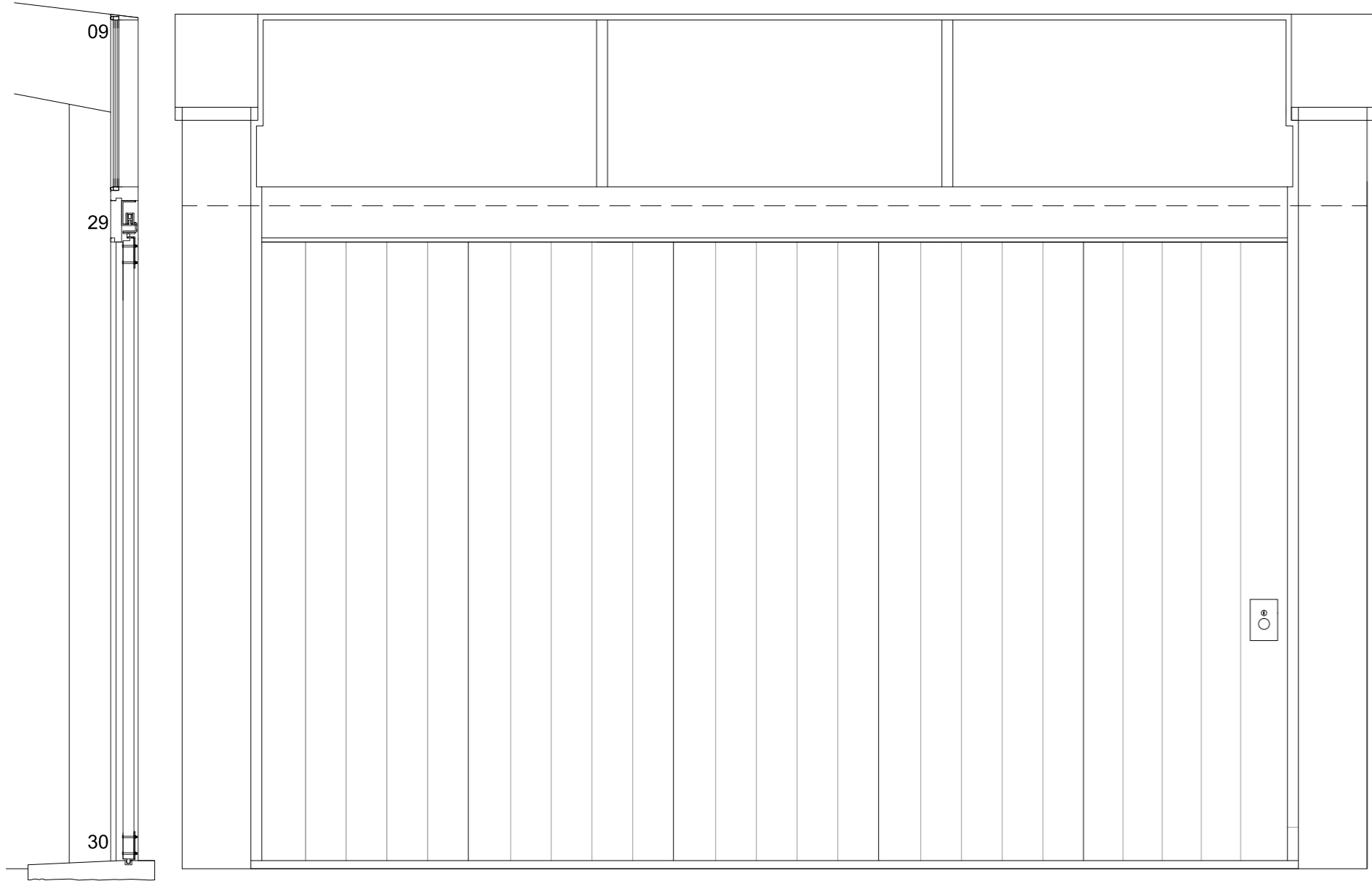

PLANTA - CX4r

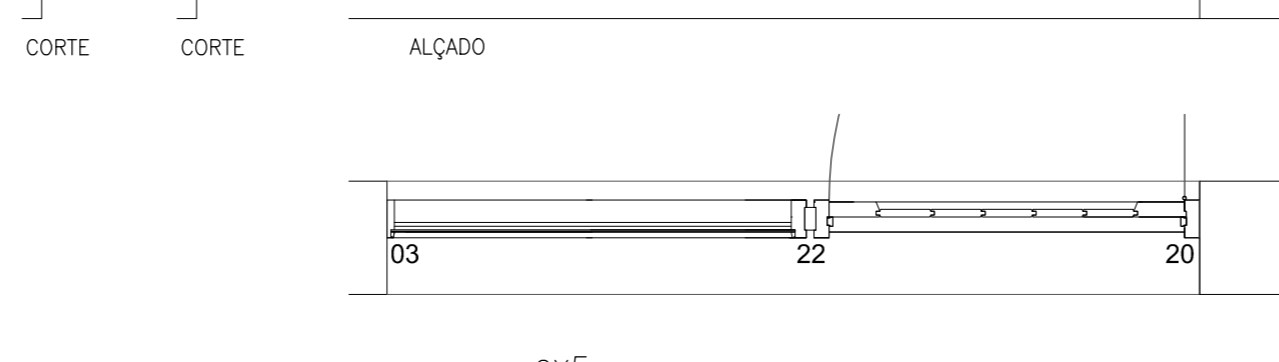

PLANTA - CX5r

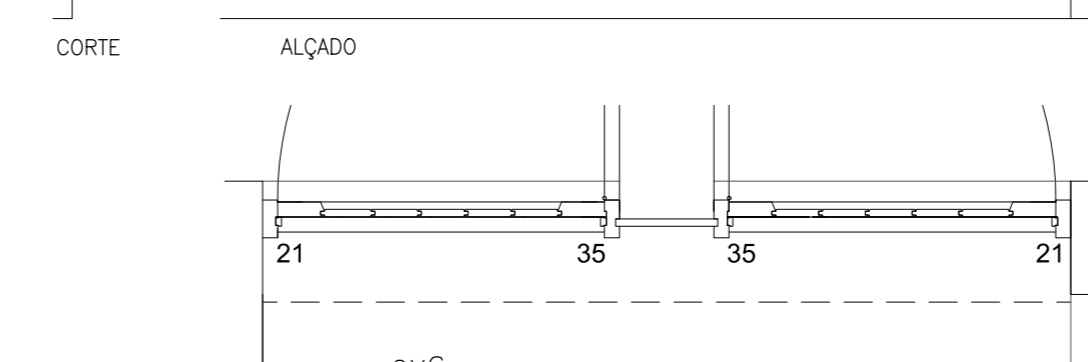
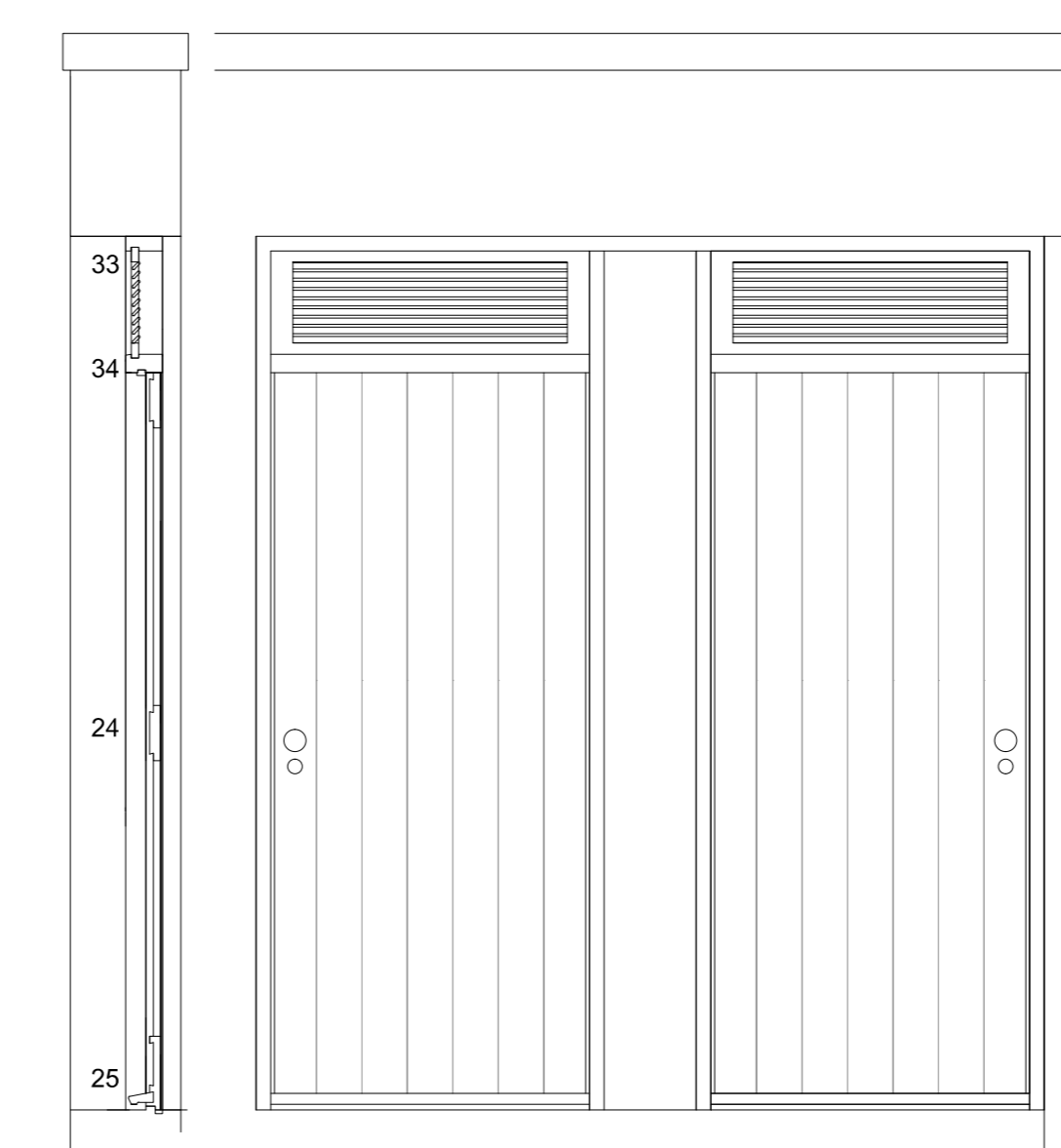

PLANTA - CX6r

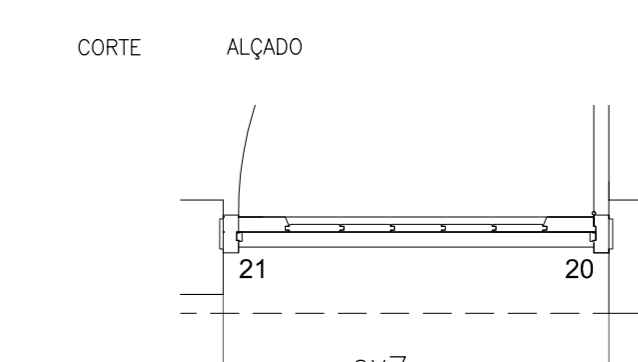
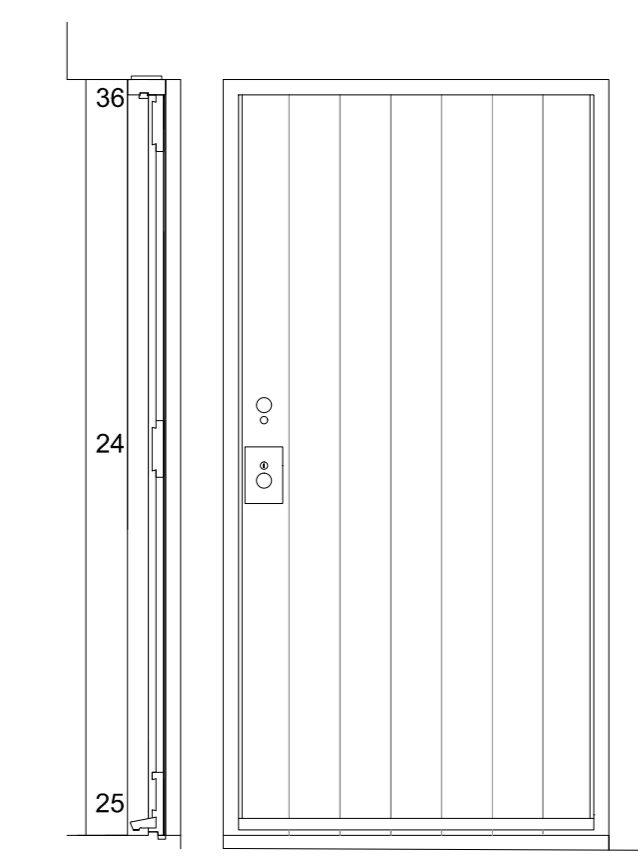

PLANTA - CX7r

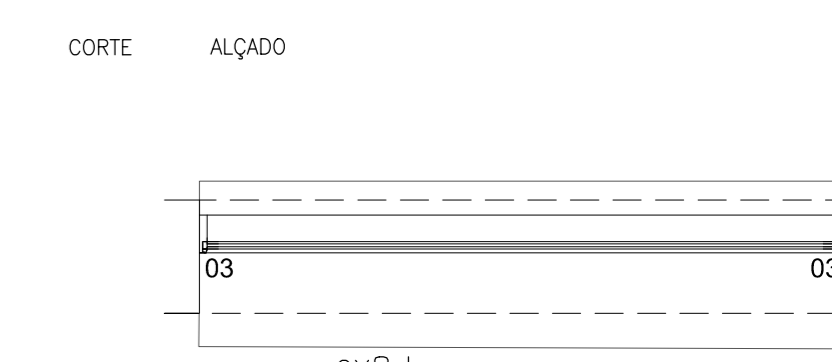
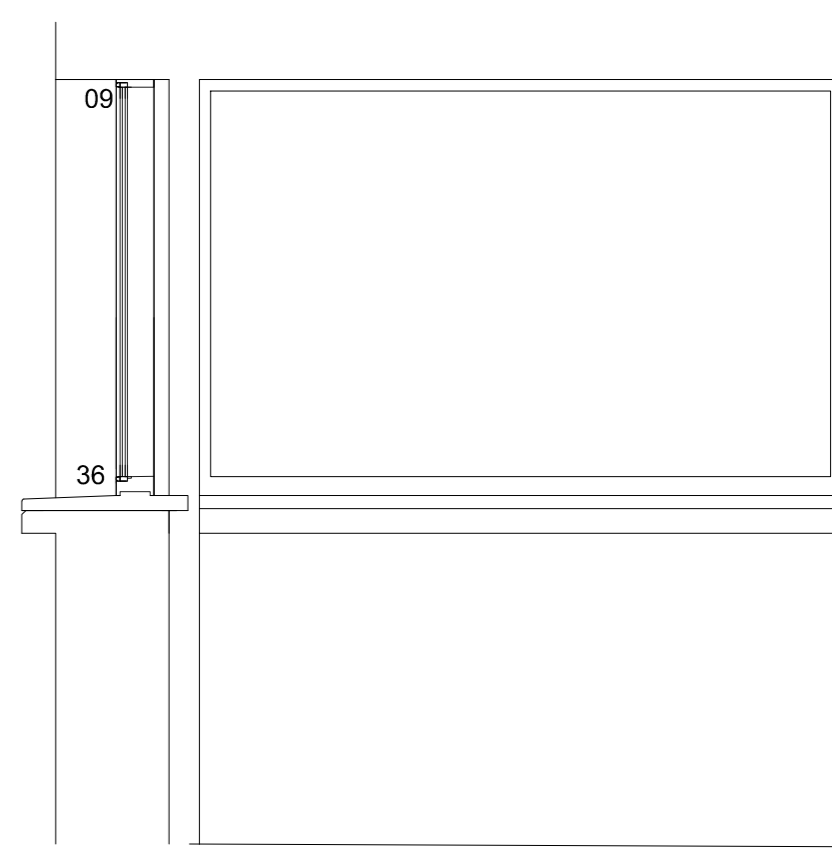

PLANTA - CX8dr

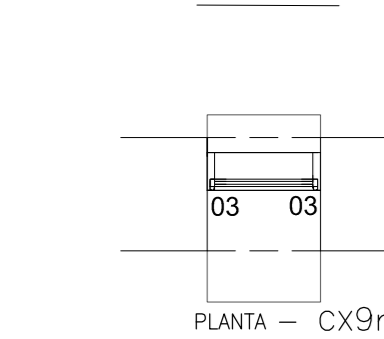
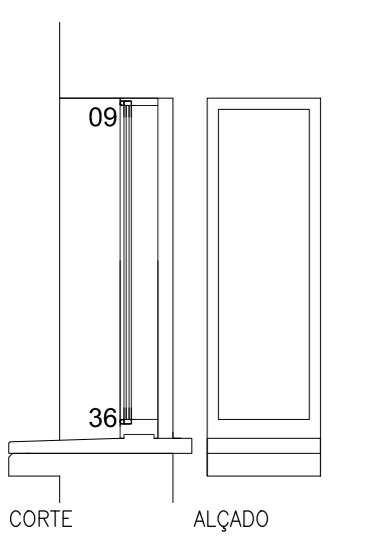

PLANTA - CX9r

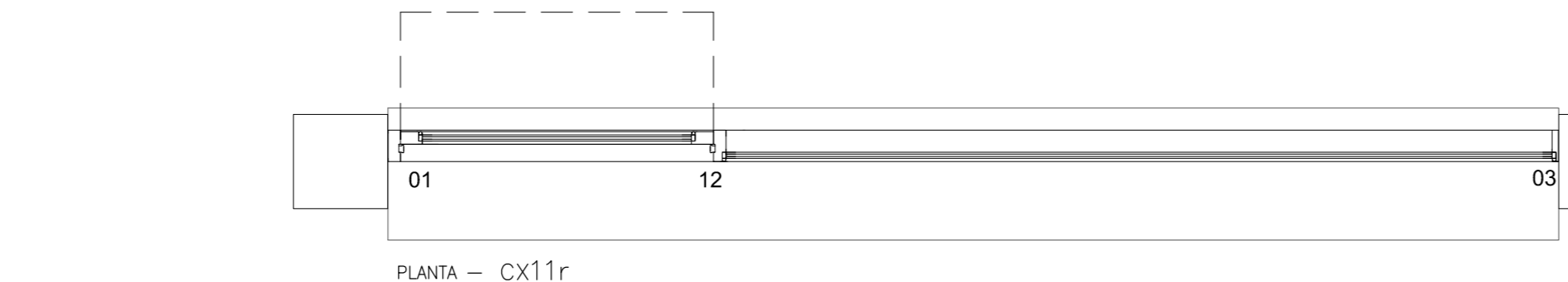
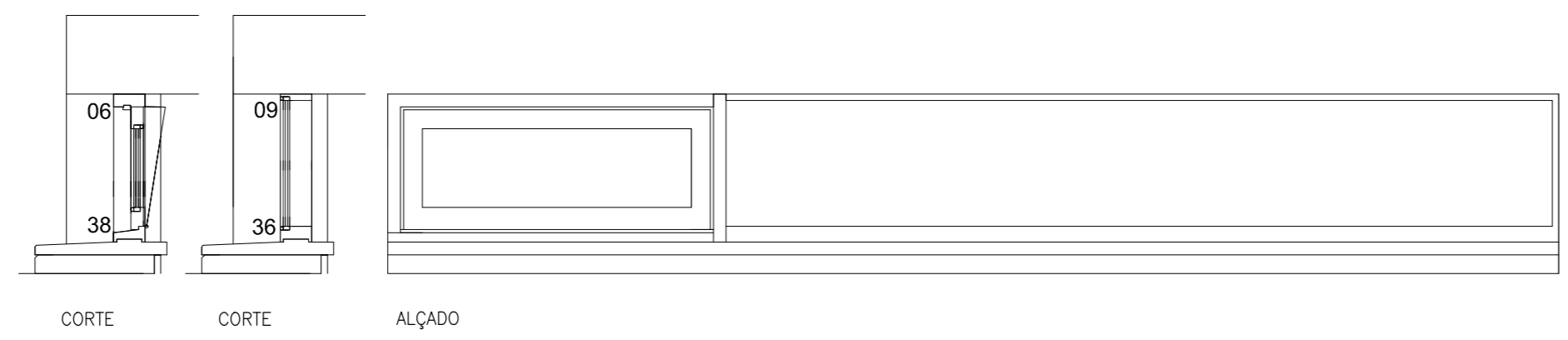

PLANTA - CX11r

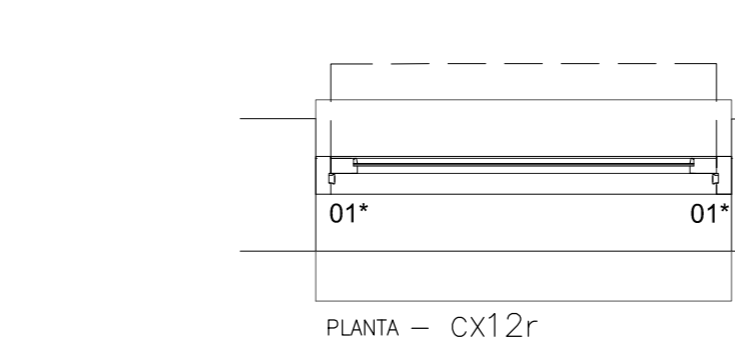
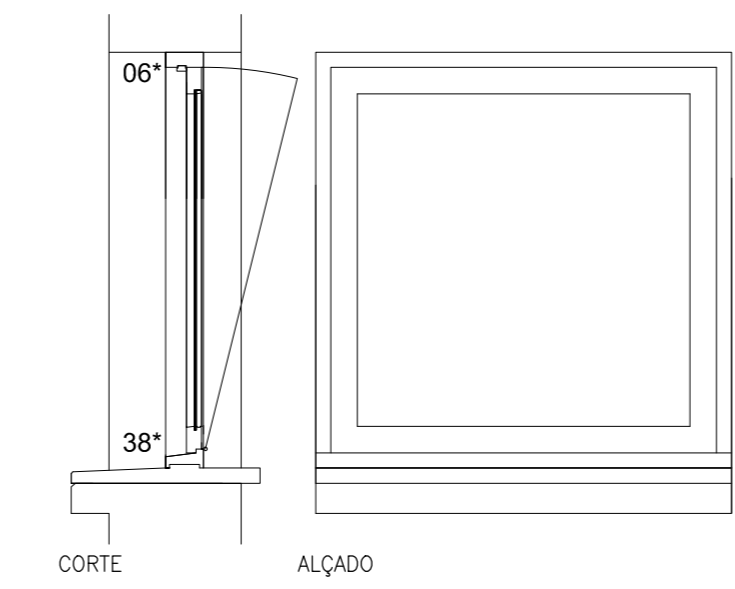





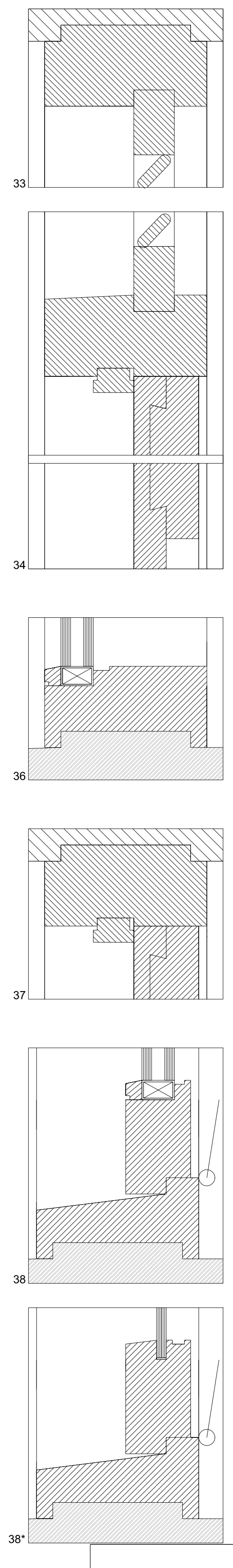
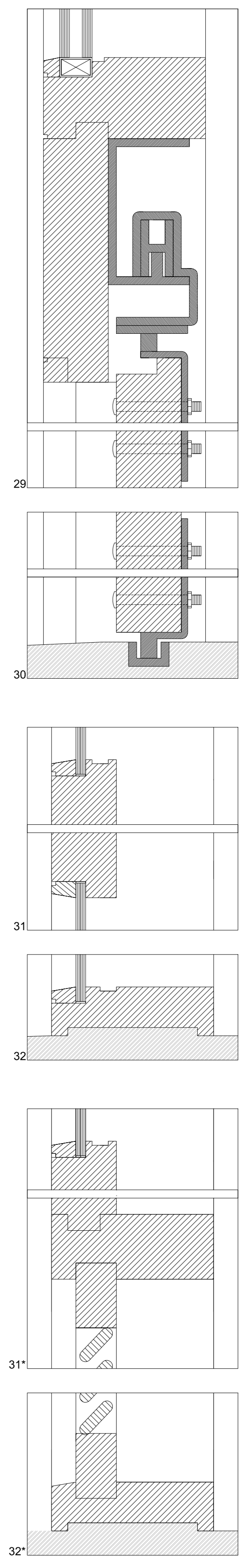
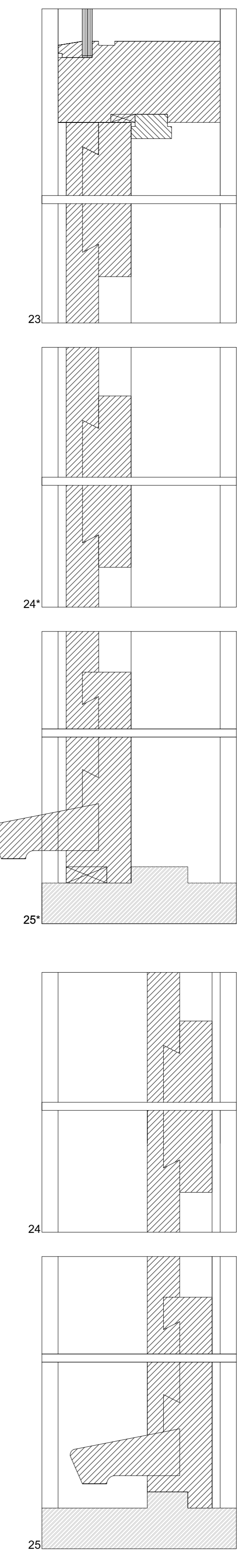
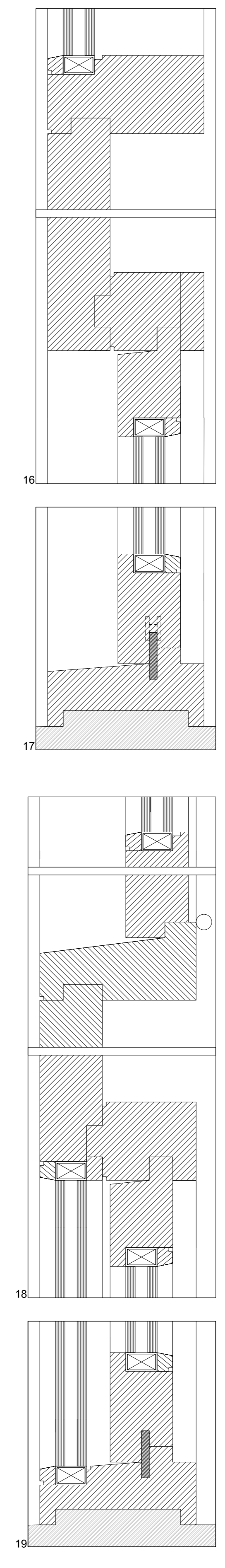
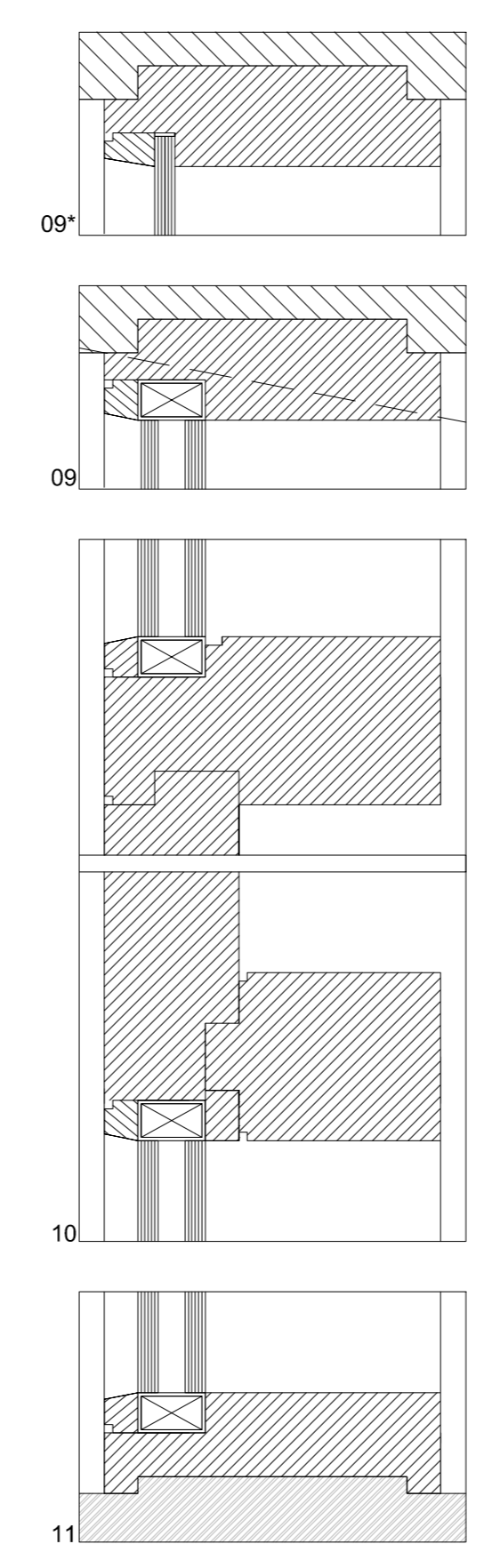
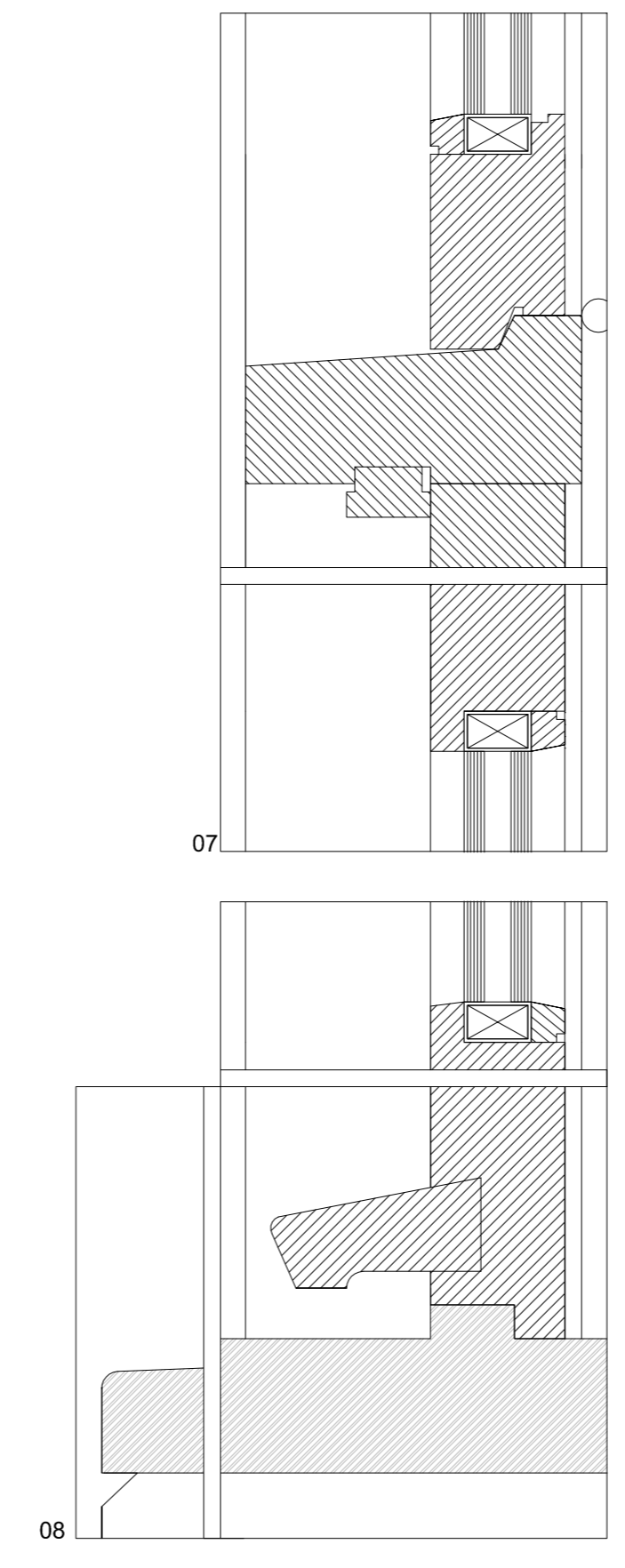
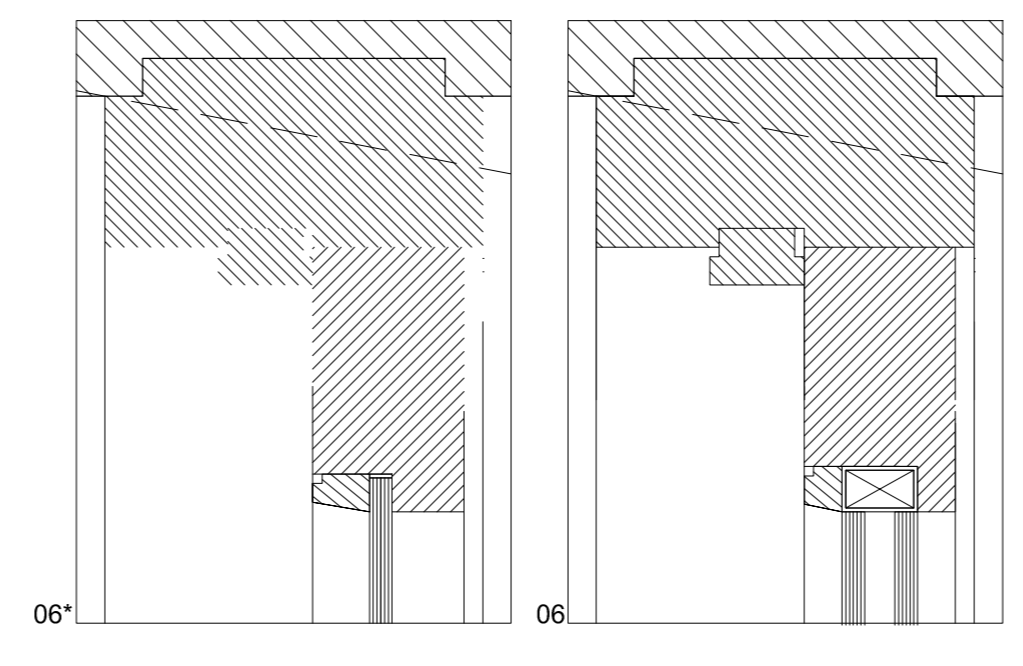
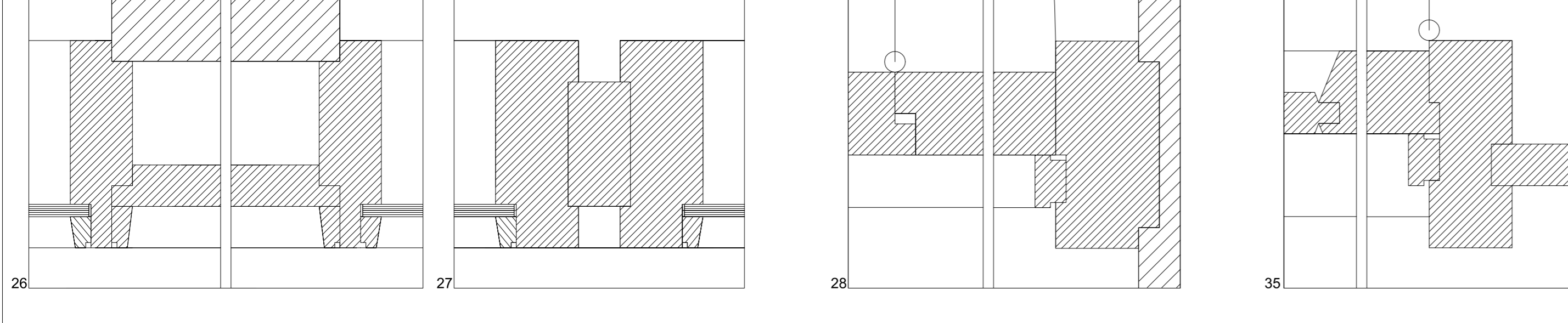
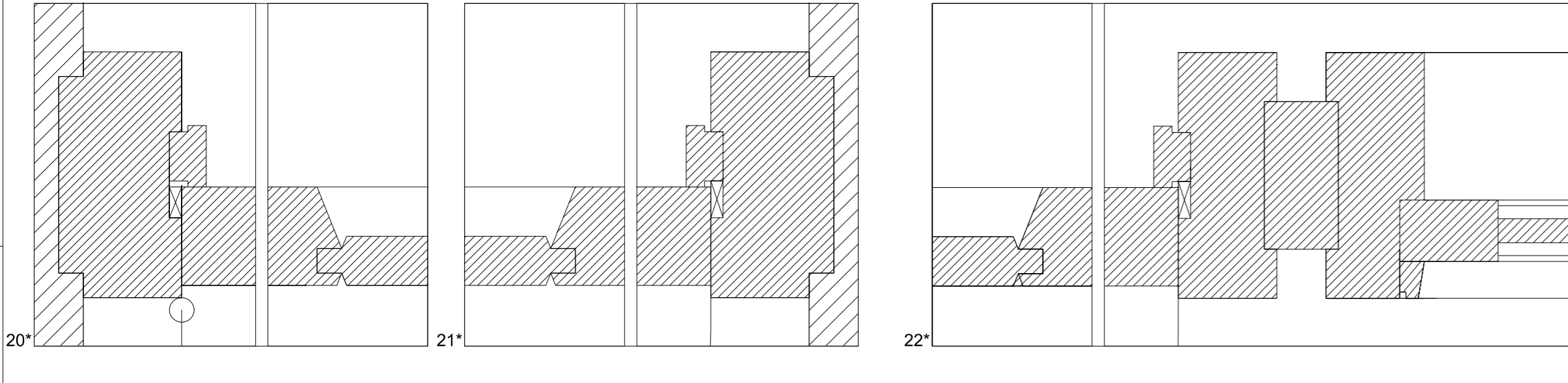
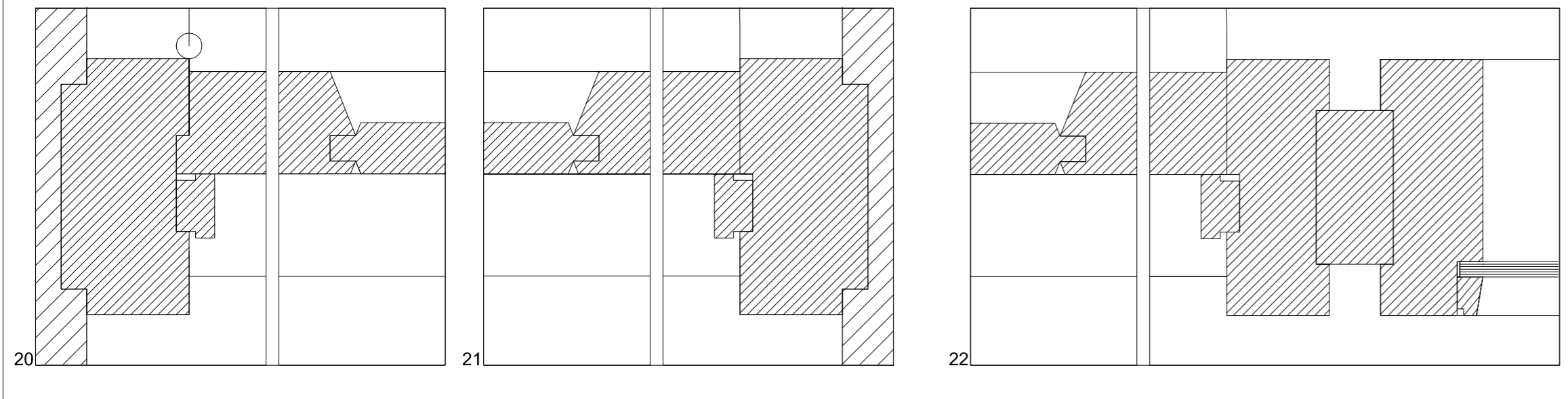
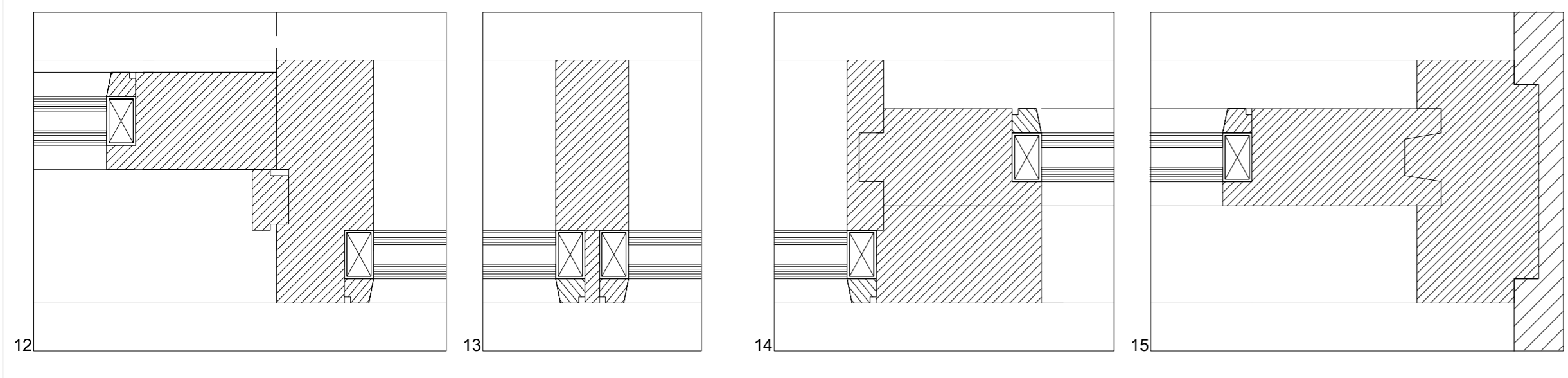
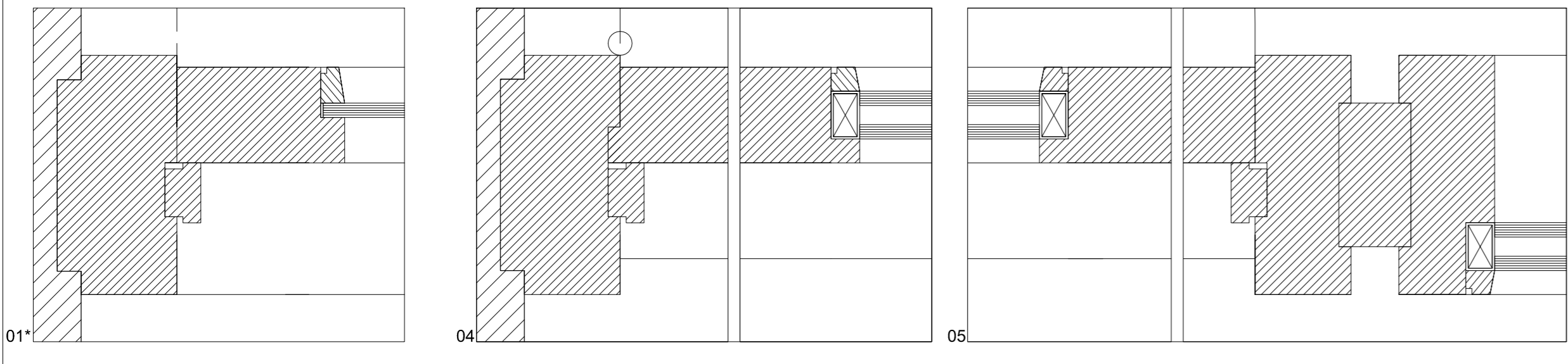
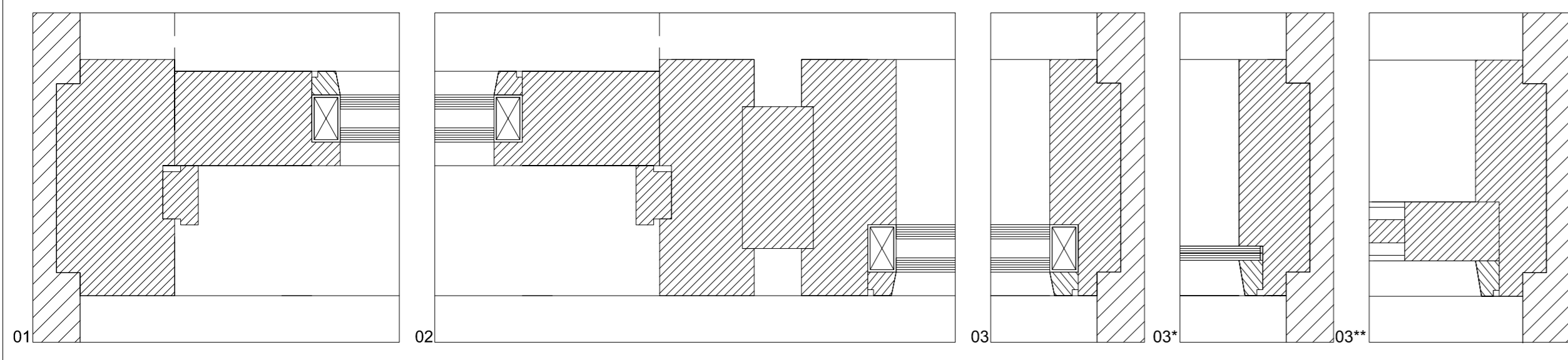

PLANTA - CX12r

TODAS AS DIMENSÕES, COTAS E PORMENORIZAÇÃO SERÃO CONFIRMADAS EM OBRA

CÂMARA MUNICIPAL DE SANTA MARIA DA FEIRA  
REABILITAÇÃO DO MERCADO MUNICIPAL  
PROJECTO GERAL DE ARQUITECTURA  
ANTE-PROJECTO  
ACABAMENTOS - CAIXILHARIAS EXTERIORES

F. TÁVORA  
J. B. TÁVORA  
ARQUITECTOS  
JANEIRO 2021  
DES.567AP.13R0  
ESCALA 1.20



-  MADEIRA MACIÇA
-  FERRAGENS
-  SOLEIRA
-  VIDRO DUPLO 6mm + CX AR 8MM + 6mm
-  VIDRO LAMINADO FOSCO 3mm + 3mm
- \* PORMENOR DE UMA ALTERAÇÃO ESPECIFICA

TODAS AS DIMENSÕES, COTAS E PORMENORIZAÇÃO SERÃO CONFIRMADAS EM OBRA

CÂMARA MUNICIPAL DE SANTA MARIA DA FEIRA  
 REABILITAÇÃO DO MERCADO MUNICIPAL  
 PROJECTO GERAL DE ARQUITECTURA  
 ANTE-PROJECTO  
 ACABAMENTOS - CAIXILHARIAS EXT. - PORMENORES

F. TÁVORA  
 J. B. TÁVORA  
 ARQUITECTOS  
 JANEIRO 2021  
 DES.567AP.14R0  
 ESCALA 1:2

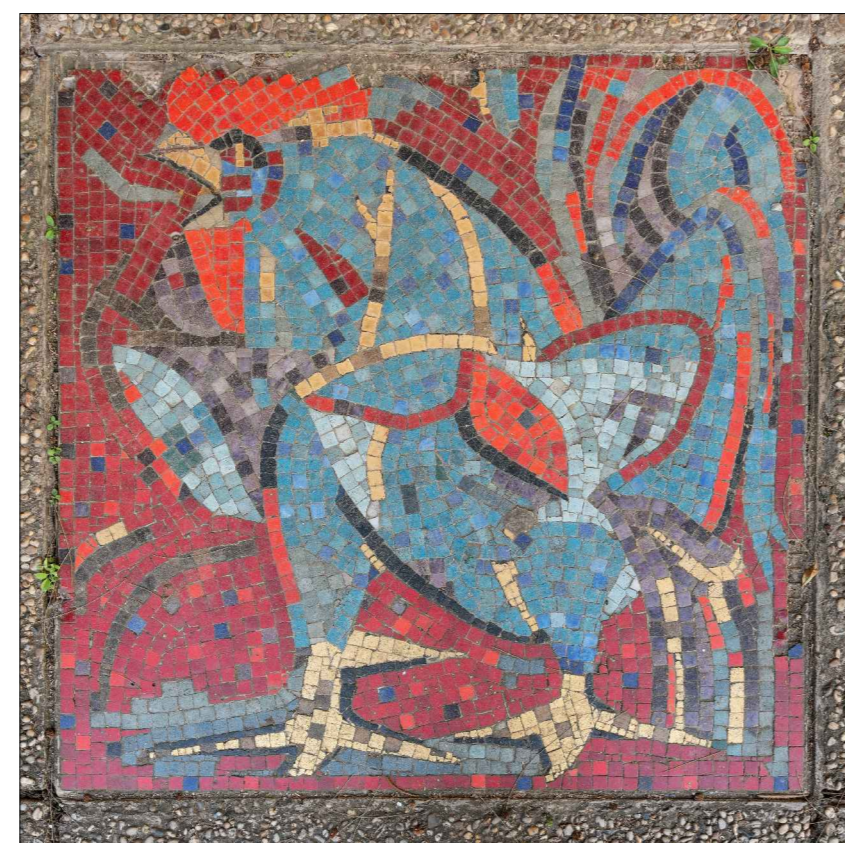

AVES



PEIXARIA



TALHO

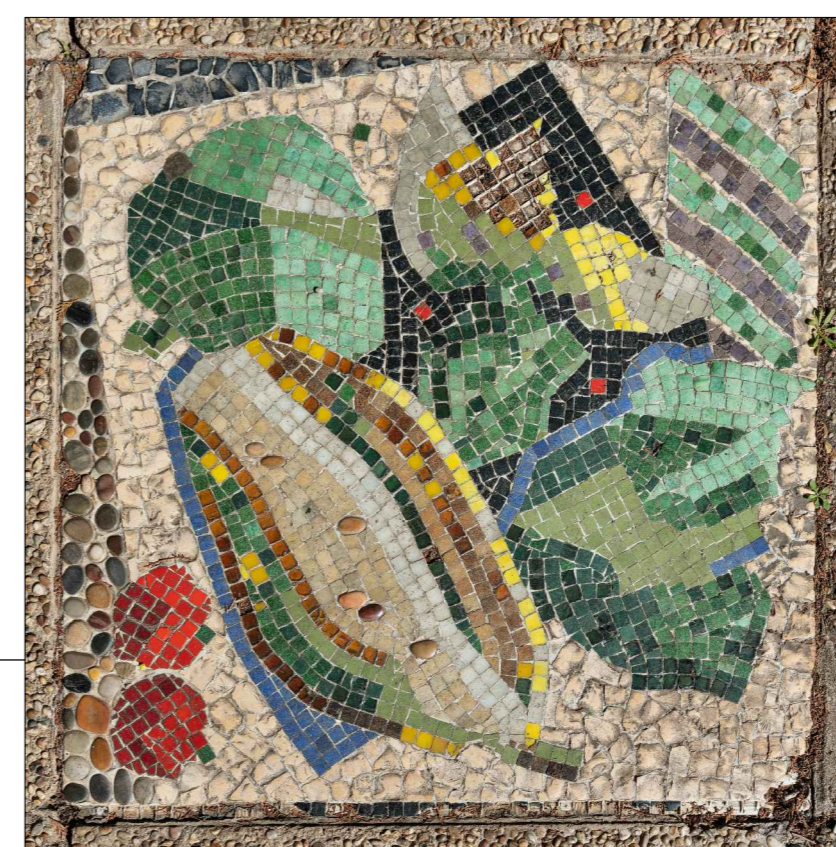
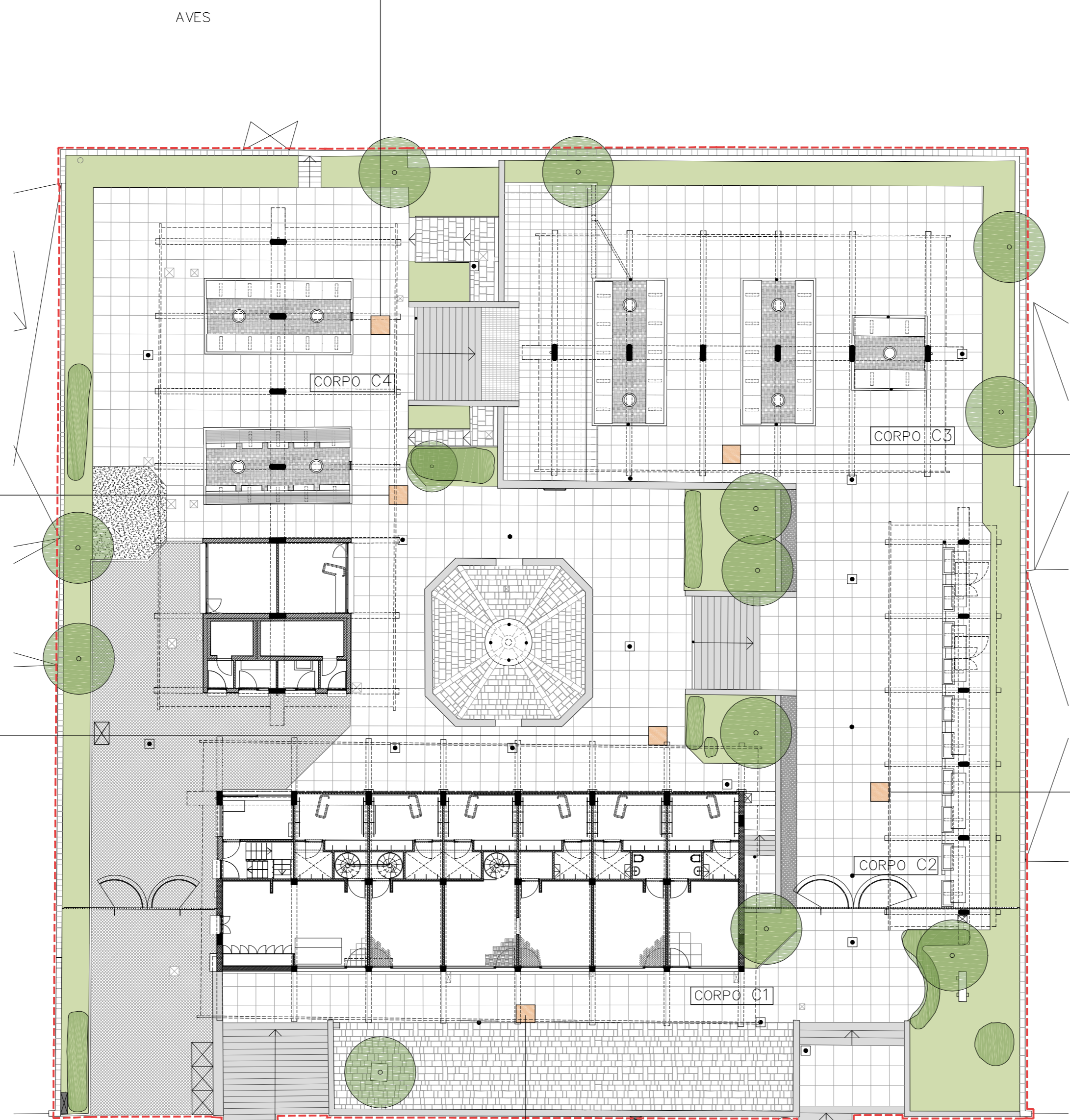

LEGUMES



FLORES

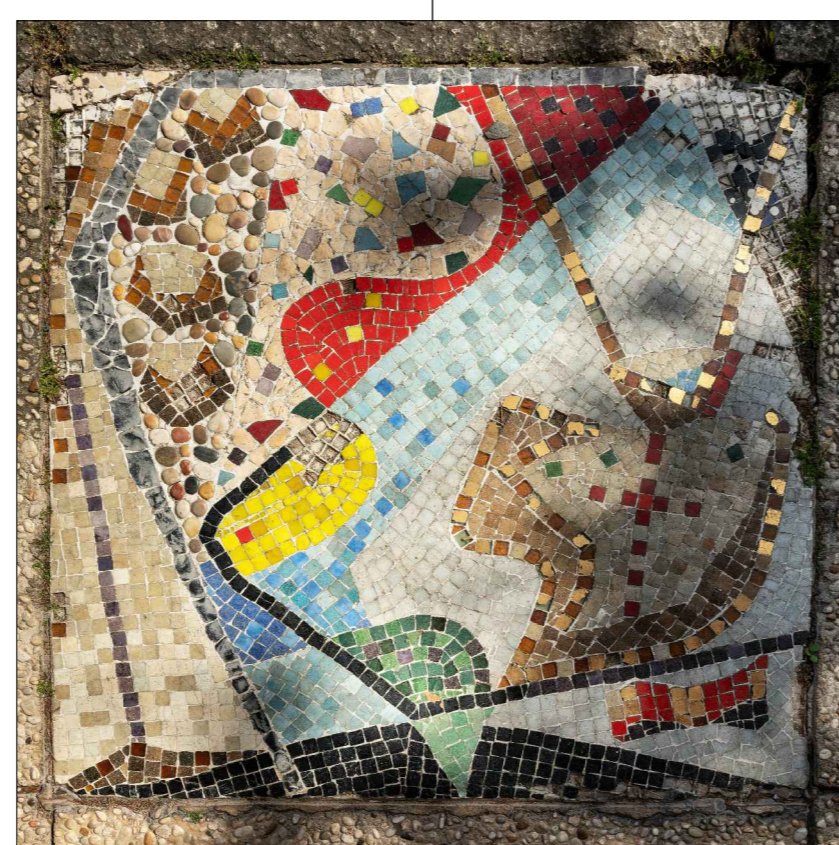

COMÉRCIO

TODAS AS DIMENSÕES, COTAS E PORMENORIZAÇÃO  
SERÃO CONFIRMADAS EM OBRA

CÂMARA MUNICIPAL DE SANTA MARIA DA FEIRA  
REABILITAÇÃO DO MERCADO MUNICIPAL  
PROJECTO GERAL DE ARQUITECTURA  
ANTE-PROJECTO  
ESTADO ACTUAL - MOSAICOS

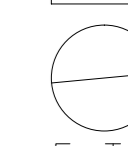

F. TÁVORA  
J. B. TÁVORA  
ARQUITECTOS  
JANEIRO 2021  
DES.567AP.15R0  
ESCALA 1.200, 1.10