

# Santa Maria da Feira Agenda Cultural Abril — Julho



santa maria da feira câmara municipal



2018

A Cultura está  
acima da diferença  
da condição social.

— Confúcio (551 a.C. – 479 a.C.)

Conscientes da nossa missão política na sociedade contemporânea, damos prioridade às políticas públicas que atendem às reais necessidades de desenvolvimento presente e futuro, com foco na humanização, na permanente capacitação, nas questões da diversidade e da relação do território e do indivíduo com o mundo, do acesso e da promoção do pensamento crítico.

A agenda cultural demonstra essa missão e é o aglutinador de uma panóplia de elementos fundamentais, os agentes culturais, que atuam na sua concretização.

Entre abril e julho, num ano particularmente grato para Santa Maria da Feira uma vez que acolhemos e realizamos a V Capital da Cultura do Eixo Atlântico, em ano Europeu do Património Cultural, as opções são diversas em locais de acesso distintos, como a rede de equipamentos culturais, o património cultural e o espaço público.

Destacamos, neste quadrimestre, marcas de referência do território, nomeadamente o Imaginarius Festival Internacional de Teatro de Rua, as Invasões Francesas em Arrifana e os projetos associativos como o Festival de Cinema Luso-Brasileiro, Festival Internacional de Música de Paços de Brandão, o Basqueiral, o Há Festa na Aldeia – Porto Carvoeiro ou as Danças do Mundo.

Para a constituição desta agenda, numa lógica potenciadora da descentralização da atividade e oferta cultural, muito contribuem os projetos derivados e apoiados pelo Programa de Apoio a Projetos Culturais, num total de 15 projetos a executar durante este quadrimestre, tais como Queima de Judas, V@ler, Louroteatro, Coros em Movimento em Santa Maria da Feira, Laços de Cultura em Rede, XVIII Cursos de Aperfeiçoamento Musical de Paços de Brandão e Concertos Integrados, Com Eles Para Eles, XXX Festival Infantil das Terras da Feira – Festa da Criança, Festival Doce, X Festival da Canção, Tradições no Rossio, XXXV Festival Folclórico do Castelo, Regresso às Origens no Castro de Romariz, XII Concurso Internacional Paços Premium ou o Ormoz.

É assim que, entre ações de promoção do livro e da leitura, ações de promoção e interpretação do nosso vastíssimo património cultural, programação de artes plásticas com ênfase nas exposições de arte contemporânea de pintura e escultura, ciclos de programação dedicados às artes de rua, ao cinema, à dança, à música e ao teatro, ou eventos diversos nas áreas da arte urbana, moda e design, recriação histórica e folclore e etnografia, nos constituímos e elevamos na nossa condição humana.

## Gil Ferreira

Vereador do Pelouro da Cultura, Turismo, Bibliotecas e Museus  
Câmara Municipal de Santa Maria da Feira

Organização  
Câmara Municipal  
de SM Feira

Presidente da Câmara:  
Emídio Sousa

Vereador da Cultura:  
Gil Ferreira

Coordenação de Produção  
Programa Cultural:  
Pelouro da Cultura,  
Turismo, Bibliotecas  
e Museus / Cineteatro  
António Lamoso

Coordenação da Agenda  
Cultural e Comunicação  
PCTBM: Elisabete Cardoso

Gestão de Conteúdos:  
Gabinete de Comunicação,  
Relações Públicas  
e Internacionais

Ficha Técnica:  
A realização das atividades  
anunciadas nesta agenda,  
ou a eventual alteração,  
são da exclusiva  
responsabilidade das  
entidades promotoras

Apoio Informático  
Divisão de Sistemas  
de Informação  
Design Gráfico: Dobra

Publicação:  
Abril, Maio, Junho  
e Julho de 2018  
3.000 exemplares  
Distribuição gratuita

DANÇA

# LaB InDança

ATÉ 15 JUL

LaB InDança é um projeto de dança inclusiva iniciado em 2015 resultado de uma candidatura à DGARTES, com a direção artística da coreógrafa Clara Andermatt.

O projeto passa pela criação de um espaço que proporcione a todos e, em particular, a pessoas com deficiência uma multiplicidade de experiências formativas e performativas na área da dança. O objetivo é promover a presença de práticas artísticas na vida de um número mais alargado de pessoas, assente na ideia de acessibilidade da experiência artística, enquanto um direito e um valor.

**10h00-12h00** · Cercifeira (maio) e ICC

(abril, junho e julho) · Entrada livre

**Destinatários** Pessoas com e sem deficiência

**Info** 933 708 092 · **Org.** CM Santa Maria da Feira



SERVIÇO EDUCATIVO

## Uma visita... movimentada!

Visita e oficina de  
expressão plástica

2-30 ABR

Para assinalar o Dia da Dança, comemorado a 29 de Abril, o Museu de Lamas desafia, durante o mês de abril, os seus visitantes mais novos a realizar uma visita movimentada! Ao longo da exposição permanente e ao som de músicas bem presentes no imaginário infantil, os mais novos vão poder observar as obras mais relevantes da coleção do Museu numa perspetiva sensoriomotor, identificando as diferentes sensações e sugestões de movimentos que sugerem. Para finalizar, terão ainda a oportunidade de fazer um boneco articulado em cortiça na oficina de expressão plástica.

**Marcação prévia obrigatória**

**10h00-12h00** e **14h30-16h30** · Museu de Santa Maria de Lamas € 3 · **Destinatários** ensino pré-escolar e 1.º ciclo · **Info** 227 447 468, 916 647 685, [geral@museudelamas.pt](mailto:geral@museudelamas.pt) e [www.museudelamas.pt](http://www.museudelamas.pt) · **Org.** Museu de Santa Maria de Lamas

MÚSICA

# Antony Left

À 4HÁ

4 ABR

Antony Left é o nome de palco de António Graça. Cantor e compositor, parte de influências como Ben Howard, Bon Iver ou Lewis Watson para criar a sua própria identidade sonora, com base na guitarra e na voz, complementada pelo violoncelo, o violino e a bateria. Influence, álbum que apresentará em café-concerto, foi lançado em outubro de 2017 e contém os primeiros singles, Evil e Petals.

**22h00** Foyer Cineteatro António Lamoso  
€ 2.5 · **Destinatários** M/6 · **Info** 256 337 060  
cineteatro@cm-feira.pt e www.cineteatro.cm-  
feira.pt · **Org.** CM Santa Maria da Feira





SERVIÇO EDUCATIVO · TEATRO

## Com o Teatro Dentro: O Meu Pai É Feito de Livros

4, 11, 18 E 26 ABR +  
2, 09, 16, 21, 22, 23, 24 MAI

Tendo como ponto de partida a obra “Os livros que devoraram o meu pai”, de Afonso Cruz, esta atividade pretende criar um projeto multidisciplinar que será apresentado, posteriormente, na biblioteca municipal. O projeto será dividido em três fases, designadamente: introdução às regras fundamentais do jogo dramático; desenvolvimento de propostas cénicas; e construção do espetáculo final.

**Orientado por** Hugo Inácio e Telmo Ferreira da Dra'mat

**14h30–17h30** · Biblioteca Municipal de Santa Maria da Feira  
Entrada livre · **Destinatários** M/16 (Jovens com interesse na área do teatro e alunos de artes visuais e multimédia | 25 pax no máximo) · **Info** 256 377 030, nucleopedagogico@cm-feira.pt ou www.biblioteca.cm-feira.pt  
**Org.** CM Santa Maria da Feira

STAND-UP COMEDY

## London Eyes

Rui Sinel de Cordes

7 ABR

“London Eyes” é o sexto solo de stand-up comedy de Rui Sinel de Cordes. O espetáculo aborda temáticas tão portuguesas como a saudade, mas também novos problemas individuais e coletivos, combinados com o que nos espera num futuro breve. Hilariante como sempre, esta nova hora de comédia a solo confronta Rui Sinel de Cordes e o seu público com novas teorias e com dúvidas resultantes de tudo o que viu.

**22h00** Cineteatro António Lamoso

€ 14 · **Destinatários** M/16

**Info** 256 337 060, cineteatro@cm-feira.pt e www.cineteatro.cm-feira.pt

**Org.** CM Santa Maria da Feira

TEATRO · MÚSICA

## Queima de Judás 2018

7 ABR

Historicamente, no sábado de Aleluia é realizada a Queima de Judás. Um evento multidisciplinar que funde as linguagens do teatro de rua, da dança e da música com a performance de Mozelenenses, integrando alguns convidados e várias entidades locais. Baseado numa época medieval, debatendo temáticas atuais, com um cunho satírico, por forma a despertar consciências individuais e coletivas, um boneco de grandes dimensões, feito de palha e jornais, é passeado pelas ruas, julgado, enforcado e queimado. Oficialmente, simboliza a morte de Judas Iscariote.

**Projeto do Programa de Apoio  
a Projetos Culturais**

**21h00** Arraial da Igreja de Mozelos

Entrada livre · **Destinatários** Todas as idades

**Info** tunamusicalmozelense@gmail.com

**Org.** Tuna Musical Mozelense



## EXPOSIÇÃO

## Arquiteturas Minerais

exposição de pintura  
de Pascal Bost

**7 ABR – 26 MAI**

A pintura de Pascal Bost é um paradoxo onde o infinitamente grande vai ao encontro do infinitamente pequeno.

Física e instintiva, esta pintura remete-nos para um universo, feito de mineralidade, espetacular e forte.

A representação da pedra torna-se um elemento essencial na sua expressão plástica.

A procura de uma linguagem com uma certa autenticidade através de traços e de riscos no material, os contrastes relacionados com os tons e as ruturas das formas, a sobriedade e mesmo a nudez de certas superfícies em contraste com a transparência dos óleos servem de inspiração ao artista.

Uma pintura vigorosa e intimista, que coloca as cores em dinâmica e serve-se do gesto para integrar a luz e criar relevo e ritmo.

Cada um é livre de viajar, de se deixar levar e impressionar pelo universo deste artista francês.

Esta exposição reunirá, entre outras, pinturas em grandes formatos, muito pictóricas e cromáticas.

**Inauguração** 7 de abril – 17h00

**10h00–19h00** [seg. a sáb.]

Sala Polivalente da Biblioteca Municipal de Santa Maria da Feira  
Entrada livre · **Destinatários** Todas as idades · **Info** 256 377 030, nucleopedagogico@cm-feira.pt ou [www.biblioteca.cm-feira.pt](http://www.biblioteca.cm-feira.pt)  
**Org.** CM Santa Maria da Feira

## SERVIÇO EDUCATIVO

## A Biblioteca sai à Rua

**7 ABR**

No âmbito do projeto V@Ler III, a Biblioteca sai à Rua. Uma inesquecível viagem de Vouguinha, de S. Paio de Oleiros a Santa Maria da Feira, para uma visita guiada ao Convento dos Lóios, seguido de almoço.

**Projeto do Programa de Apoio  
a Projetos Culturais**

**9h00–13h00** Biblioteca Pública de S. Paio de Oleiros ao Convento dos Lóios  
Inscrições limitadas · € 7,50

**Destinatários** Todas as idades

**Info** 220 826 650 e [biblioteca.spoleiros@gmail.com](mailto:biblioteca.spoleiros@gmail.com)

**Org.** Biblioteca Pública de S. Paio de Oleiros



TEATRO

# Louroteatro

## Ciclo de Teatro de Lourosa

19ª Edição

7 ABR – 12 MAI

### Abertura Louroteatro 2018

7 ABR

21h30 Centro Paroquial  
de Lourosa

DRAMA HISTÓRICO

### Pedro e Inês

14 ABR

Texto e encenação  
**Manuel Ramos Costa**  
Pela **ACAL – Associação**  
**Artística e Cultural**  
**de Lourosa**

22h00 Cineteatro António  
Lamoso - SMF · M/6  
€ 5 (plateia inferior)  
€ 6 (plateia central)  
€ 4 (plateia recuada)

DRAMA HISTÓRICO

### A Salvação De Lutero

21 ABR

Texto de **Teresa Leite**  
Encenação de **Manuel Ramos Costa**  
Pela **Contacto – Comp. de Teatro**  
**Água Corrente de Ovar - Ovar**

21h30 Centro Paroquial de Lourosa  
€ 2 · M/6

DRAMA

### Palco De Babel a partir do original de Luís Campeão

28 ABR

Encenação de  
**Laura Avelar Ferreira**  
Pelo **Grupo Dramático e Recreativo**  
**da Retorta - Valongo**  
21h30 Centro Paroquial de Lourosa  
€ 2 · M/6

COMÉDIA

### Daqui Fala o Morto de Carlos Lopes

05 MAI

Encenação de **Nuno Loureiro**  
Pelo **Getas – Centro Cultural**  
**do Sardoal – Sardoal**  
21h30 Centro Paroquial de Lourosa  
€ 2 · M/6

COMÉDIA

### Encerramento do Louroteatro 2018 Casado À Força de Molière

12 MAI

Encenação **Mónica Gomes**  
Pela **ACAL Associação Artística**  
**e Cultural de Lourosa**  
21h30 · € 2 · M/6



Projeto do Programa de  
Apoio a Projetos Culturais

info [acal.lourosa@gmail.com](mailto:acal.lourosa@gmail.com),  
org ACAL – Associação Cultural  
e Artística de Lourosa



OFICINAS E WORKSHOPS

## Domingo da Família

**8+29 ABR**

Dedique o domingo de 8 e 29 de abril à sua família. Traga a sua mãe, avó, filhos, tios e sobrinhos e participe nas atividades que o Museu preparou para si e toda a sua família. Deixe-se deslumbrar pela magia da sua família e venha ao Museu descobrir alguns "tesouros" que o Museu tem.

**Marcação prévia obrigatória até à quinta-feira anterior à data da atividade (mínimo de 10 participantes e máximo de 25)**

**15h00-16h30** Museu Convento dos Lóios  
Entrada livre · **Destinatários** Famílias  
**Info** 256 331 070,  
museuconventodosloios@cm-feira.pt  
**Org.** CM Santa Maria da Feira

MÚSICA · DANÇA

## Festa da Terceira Idade

**8 ABR**

Tarde de convívio dedicada à população sénior da freguesia, que conta com a participação do grupo de cantares "Cantas Tu, Canto Eu", do Rancho de S. Paio de Oleiros.

**14h00** Salão do MASSPO  
Entrada livre · **Destinatários** População Sénior da Freguesia e seus familiares  
**Info** 917 083 060, rancho\_oleiros@hotmail.com ou emiliabelinha@gmail.com  
**Org.** Grupo de Sócio-Caritativo da Paróquia de S. Paio de Oleiros

## Merenda à Papeleiro

**8 ABR**

A realização desta atividade pretende reforçar os laços existentes entre toda a comunidade do papel com o museu, promovendo-se, num ambiente de descontração e convívio, a memória, partilha e recolha, de histórias e momentos ligados ao fabrico de papel, quer na parte de meios técnicos e mecânicos, quer na sua parte humana e de desenvolvimento de toda uma região. O Museu do Papel convida todos aqueles que estiveram ou estão ligados ao "papel", a participarem nesta atividade, já que a História do papel é feita por todos.

**15h00-17h30** Museu do Papel Terras de Santa Maria **Destinatários** Antigos e atuais Operários da indústria do papel, assim como antigos e atuais Proprietários de Fábricas de papel (marcação prévia de participação)  
**Info** 256 370 850, geral@museudopapel, www.museudopapel.org.  
**Org.** CM Santa Maria da Feira



CINEMA

# 21º Festival de Cinema Luso-Brasileiro

8-15 ABR

O Festival de cinema Luso-Brasileiro é um evento que integra o roteiro dos festivais de cinema do nosso país.

O objetivo deste festival é apresentar o que de melhor se faz a nível cinematográfico, valorizando a língua e a matriz cultural de ambos os países, constituindo-se um fórum de debate de ideias sobre o cinema luso-brasileiro e um espaço de apresentação e promoção da nova geração do cinema. A obra do realizador português Marco Martins vai estar em destaque nesta edição, onde se esperam debates, exibição de filmes, uma análise retrospectiva da sua carreira e até uma nova versão do inesquecível "Alice"... tudo na presença do realizador e de alguma da sua família cinematográfica.

Auditório da Biblioteca Municipal de Santa Maria da Feira · entrada: por sessão € 4 (na compra de 1 bilhete oferta de outro bilhete para a sessão seguinte); pass € 20 · **Destinatários** Todas as idades  
**Info** [www.facebook.com/cineclubedafeira/](http://www.facebook.com/cineclubedafeira/)  
**Org.** Cineclubes da Feira

SERVIÇO EDUCATIVO

## Um presente especial para a mãe

Visita e oficina de expressão plástica

9 ABR – 4 MAI

O Museu de Santa Maria de Lamas celebra o dia da Mãe com visitas e oficinas de expressão plástica muito especiais. Ao longo da exposição permanente do Museu, os participantes são desafiados a observar e a identificar algumas das flores integradas em esculturas religiosas alusivas a Maria - Mãe de Deus - e a descobrir e conhecer a sua simbologia. Para finalizar, na oficina de expressão plástica, todos são convidados a elaborar uma flor em cortiça para oferecer à mãe no dia que lhe é especialmente dedicado.

**Marcação prévia obrigatória****10h-12h/14:30h-16:30h**

Museu de Santa Maria de Lamas

**Destinatários** ensino pré-escolar ao 3.º ciclo (possibilidade de adaptação a outros grupos) · € 3 · **Info** 916 647 685, 227 447 468 ou [geral@museudelamas.pt](mailto:geral@museudelamas.pt)  
**Org.** Museu de Santa Maria de Lamas



## WORKSHOP

## Fazer com Gente

Workshop Vera Alvelos

**10+11 ABR**

No âmbito do projeto 140 Mil Memórias, Vera Alvelos vai desenvolver um workshop sobre processos de trabalho artístico com a comunidade e de mediação cultural. Para além de apresentar um conjunto de projetos já desenvolvidos em festivais ou equipamentos culturais do país, este workshop vai igualmente incidir sobre os processos de criação do projeto 140 mil memórias. O objetivo é capacitar os agentes do concelho, aproximá-los dos conteúdos do projeto e, em conjunto, desenvolver metodologias para futuras intervenções.

**Inscrições obrigatórias**  
através do 256 331 075

**10h00-17h00** Imaginarius Centro de Criação – Arte e Espaço Público (ICC); **destinatários** público em geral entrada livre · **Info** 256 331 075, cc@imaginarius.pt e www.imaginarius.pt/icc;  
**Org.** CM Santa Maria da Feira

## DANÇA

## Matinés Dançantes 2018

**10 ABR – 19 JUN**

Através da dança pretende-se proporcionar à população sénior uma maior interação social com convívios salutaros que promovam estilos de vida saudáveis e aumentem os níveis de atividade física, independência e autonomia.

## PRÓXIMAS MATINÉS DANÇANTES

- 10 ABR** Pavilhão Desportivo da Lavandeira – SM Feira;  
**17 ABR** Pavilhão Desportivo de S. João de Ver  
**25 ABR** Pavilhão da Escola EB 2,3 Lobão  
**8 MAI** exterior do C. S. São Cristóvão – Nogueira da Regedoura;  
**15 MAI** Polidesportivo MACUR – Rio Meão  
**22 MAI** Largo do Eleito Local – Sanguedo;  
**29 MAI** CASM – Mozelos;  
**5 JUN** Pavilhão da EB 2,3 – Paços de Brandão;  
**12 JUN** Pavilhão da EB 2,3 – Milheirós de Poiares;  
**19 JUN** Pavilhão da EB 2,3 – Arrifana;

**14h00-17h00** · **Destinatários** População sénior inscrita no programa Movimento e Bem-Estar · **Info** 256 370 800 ou divisao\_social@cm-feira.pt  
**Org.** CM Santa Maria da Feira

## SERVIÇO EDUCATIVO

## Livro em viagem hora do conto

**11 E 18 ABR**  
**+ 9, 16 E 30 MAI**

Uma viagem pelo mundo dos livros é o propósito desta atividade orientada pelo Núcleo Pedagógico da Biblioteca Municipal que, mensalmente, se desloca aos Jardins de Infância da rede pública escolar do Concelho para promover uma hora do conto.

**09h30-11h00-13h30** Jardins-de-infância do Concelho · Entrada livre · **Destinatários** Crianças dos 3 aos 5 anos · **Info** 256 377 030, nucleopedagogico@cm-feira.pt ou www.biblioteca.cm-feira.pt  
**Org.** CM Santa Maria da Feira

## SERVIÇO EDUCATIVO

# Contos sobre Rodas

12 ABR + 8 E 15 MAI  
+ 19 E 21 JUN

“Contos sobre rodas” é uma atividade itinerante dirigida às IPSS já visitadas pelo Bibliobus. Orientada pelo Núcleo Pedagógico da Biblioteca Municipal, esta atividade pretende dinamizar as visitas regulares do Bibliobus, bem como promover o livro e a leitura, através de sessões dinâmicas com recurso a diferentes materiais e suportes: livros de imagem, histórias tradicionais, tapetes de histórias, canções, lengalengas, trava-línguas, jogos corporais.

**10h00** IPSS do Concelho · Entrada livre  
**Destinatários** Jardins de Infância do Concelho  
**Info** 256 377 030, nucleopedagogico@cm-feira.pt  
ou www.biblioteca.cm-feira.pt  
**Org.** CM Santa Maria da Feira

## MÚSICA · DANÇA

## Festa Latina

14 ABR

Fruto de uma parceria com o Orfeão da Feira, a escola de dança ‘Ritmo Azul’ vai promover uma Festa Latina com uma aula aberta de bachata dominicana, pelo professor Renato Almeida, e com um show dos campeões do Bachata Open, Sérgio e Ana. Após o show, haverá um baile para todos os participantes.

**21h30** Centro de Cultura e Recreio do Orfeão da Feira · **Destinatários** Todas as idades · € 7  
**Info** 256 363 430 ou orfeoadafeira@gmail.com  
**Org.** Centro de Cultura e Recreio do Orfeão da Feira



## TEATRO · INFANTO-JUVENIL · OFICINAS

## ‘Marionetas em família’

14 ABR

Um dia dedicado ao culto das marionetas. Uma manhã preenchida com uma oficina de construção de marionetas de manipulação direta e uma matiné com um belíssimo espetáculo de teatro de marionetas de fios. Numa antiga escola primária, venha aprender a construir uma marioneta e/ou ver um espetáculo pleno de fantasia com marionetas de fios.

Aberto a inscrições individuais ou familiares

## WORKSHOP DE CONSTRUÇÃO DE MARIONETAS

duração 120 minutos

+

## ESPECTÁCULO DE MARIONETAS DE FIOS ‘VARIÁÇÕES COM MARIONETAS DE FIOS’

duração 45 minutos

**10h00** (workshop de construção de marionetas de manipulação direta) e **15h30** (espetáculo de marionetas de fios ‘Variações com marionetas de fios’) Sede das Marionetas da Feira, EB1 da Proselha (antiga escola primária) e Mosteiró - Santa Maria da Feira · Workshop de construção de marionetas de manipulação direta: € 10 (individual) ou € 12,50 (família - 2 pessoas); Espetáculo ‘Variações com marionetas de fios’: € 3 (Adultos) ou € 2 (Crianças)  
**Destinatários** M/3 · **Info** 915 990 754 ou marionetasfeira@gmail.com **Org.** Marionetas da Feira



© DR

RECREIAÇÃO HISTÓRICA

# Invasões Francesas – Memórias do Massacre de Arrifana

13–15 ABR

As Invasões Francesas em 1809 deixaram uma marca vincada na história do povo de Arrifana. Há quem diga que tal sofrimento provocou um síndrome de bairrismo invulgar na população. Integrado no programa oficial da V Capital da cultura do Eixo Atlântico, as Invasões Francesas em Arrifana serão uma lição de história para todos aqueles que visitarem Arrifana. Durante 3 dias, existirão atividades culturais, animação de rua e uma encenação histórica que não pode perder!

Pelas praças e ruas de Arrifana · Entrada livre

**Destinatários** público em geral · **Info** 256 200 750 e geral@jfarifana.pt **Org.** Junta de Freguesia de Arrifana



MÚSICA

## 2º Encontro de Coros em Movimento em SMF

14 ABR

Coros em Movimento é um projeto musical que visa, essencialmente, divulgar a música coral, criando uma motivação adicional para um envolvimento mais intenso neste género de grupos, e formar novos públicos deste género musical. Participam neste segundo encontro o Coro do CÍRAC e da Juventude de Sanguedo.

**Projeto do Programa de Apoio a Projetos Culturais**

**21h30** Auditório da Junta de Freguesia de Vila Maior · Entrada livre

**Destinatários** Todas as idades

**Info** 965 441 627 e voltadoapoente@gmail.com

**Org.** Voltado a Poente – Associação Cultural em parceria com CÍRAC, Juventude de Sanguedo, Orfeão da Feira e Tuna Musical Mozelense

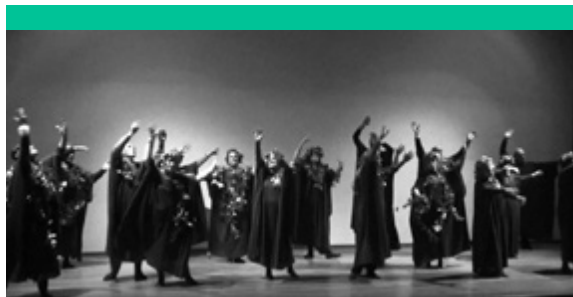

TEATRO · MÚSICA · DANÇA

## Laços de Cultura em Rede III

### Semana Cultural

16–21 ABR

'Laços de Cultura em Rede' é o resultado de um trabalho de parceria entre a Universidade Sénior de Santa Maria da Feira, a Confraria da Fogaça, a Academia de Música de Sta Mª Feira e a Academia All About Dance. Em cada serão, o evento, que decorrerá em espaços abertos ao público, proporcionará tempos de cultura, com expressões variadas, procurando despertar o interesse pela Cultura global e contribuir para o seu desenvolvimento.

#### Datas e locais dos Serões

- 16 ABR** Instalações da Universidade Sénior;  
**17 ABR** Déjà Vu ( rua Dr. Roberto Alves – Santa Maria da Feira)  
**18 ABR** Hostel da Praça (Praça da República)  
**19 ABR** Bar da antiga Estalagem / antiga Escola de Hotelaria  
**20 ABR** Biblioteca Municipal de Santa Maria da Feira  
**21 ABR** Claustros do Convento dos Lóios

#### Projeto do Programa de Apoio a Projetos Culturais

**21h30-23h00** · Entrada livre · **Destinatários**  
 Todas as idades · **Info** 966 593 982, seniorfeira@sapo.pt **Org.** Academia de Cultura e Cooperação – Universidade Sénior de SM Feira

EXPOSIÇÃO

## O Cajado de Daghdha

18 ABR – 1 JUL

Cajado de Daghdha é inspirada no mais recente trabalho do ilustrador galego Norberto Fernández e do caricaturista português Adão Silva. Uma edição que narra uma história de aventuras, na qual os protagonistas percorrem o Caminho Português de Lisboa a Santiago à procura de um tesouro. A exposição, distribuída pelos dois museus municipais, está integrada na programação da V Capital da Cultura do Eixo Atlântico – Santa Maria da Feira.

**Coprodução** Eixo Atlântico

**09h30-17h00** [3ª a 6ª] e **14h30-17h30** [sáb.e dom.]  
 Museu Convento dos Lóios e Museu do Papel Terras de Santa Maria · Entrada livre  
**Destinatários** Todas as idades  
**Info** Museu Convento dos Lóios: 256 331 070 ou museuconventodosloios@cm-feira.pt · Museu do Papel Terras de Santa Maria: 256 370 850 ou geral@museudopapel.org  
**Org.** CM Santa Maria da Feira

SERVIÇO EDUCATIVO

# Dia Internacional dos Monumentos e Sítios

18 ABR

## Museu de Lamas

Aproveite o Dia Internacional dos Monumentos e Sítios e visite ou revise o Museu de Santa Maria de Lamas e surpreenda-se!

**09h30-12h30 + 14h00-17h30** Museu de Santa Maria de Lamas · Entrada livre

**Destinatários** Todas as idades

**Info** 916 647 685, 227 447 468 ou geral@museudelamas.pt

**Org.** Museu de Santa Maria de Lamas

## Museu dos Lóios

O Museu Convento dos Lóios associa-se uma vez mais a esta data, promovendo gratuitamente as seguintes atividades:

- Oficina pedagógica: Domus: Os Segredos da Casa Romana
- Visita orientada ao Museu Convento dos Lóios
- Visita orientada ao Castro de Romariz

**Marcação prévia obrigatória até 16 de abril (mínimo de 10 participantes e máximo de 25).**

**09h30-17h00** Museu Convento dos Lóios

Entrada livre · **Destinatários** Todas as idades

**Info** 256 331 070 ou museuconventodosloios@cm-feira.pt · **Org.** CM Santa Maria da Feira



#### SERVIÇO EDUCATIVO

## A Menina de Papel

hora do conto e oficina

19 ABR + 10 MAI + 5 JUN

'A Menina de Papel' anda a percorrer as escolas à procura de quem a queira escutar, saber de onde vem, de que material é feita e o que ela é capaz de fazer. Queres conhecê-la? Iniciativa colaborativa da Biblioteca Municipal de Santa Maria da Feira e Museu do Papel Terras de Santa Maria.

**10h00 e 14h00** EBI do Concelho (rede escolar pública) · Entrada livre

**Destinatários** Alunos do 1º ano

**Info** 256 377 030 ou

nucleopedagogico@cm-feira.pt

**Org.** CM Santa Maria da Feira

#### OFICINA

## À quinta na fábrica

fabrico de papel pardo

19 ABR + 17 MAI  
+ 28 JUN

Neste dia especial, com todas as máquinas do processo de fabrico em funcionamento, o visitante pode sentir como eram realizadas as diferentes tarefas da produção do "Papel Pardo", utilizado nas antigas embalagens e sacos de papel. Poderá ainda experienciar "Botar" papel a secar na "Casa do Espande", como as antigas "Botadeiras" o faziam.

**10h00 às 12h00 e 14h00 às 16h00**

Museu do Papel Terras de Santa Maria · € 1,50 [criança, sénior, cartão estudante e visita livre] e € 3 [adultos] | marcação prévia para visitas de grupo

**Destinatários** Todas as idades

**Info** 256 370 850 ou

geral@museudopapel.org.

ou www.museudopapel.org

**Org.** CM Santa Maria da Feira

## Sessão de Autógrafos de Raul Minh'Alma

20 ABR

Raul Minh'Alma começou a escrever poesia com dezassete anos e, em 2011, lançou o seu primeiro livro de poemas com o título Desculpe Mãe. Na altura de dar um novo passo, começou a escrever prosa e editou, em 2014, o seu primeiro romance, Os Mistérios de Santiago. Aos vinte e dois anos, concluiu o seu terceiro livro, uma coletânea de 500 frases que intitula de Fome, uma obra que foi traduzida e publicada em Espanha. Em 2015, edita com mais oito autores o livro Letras de Barriga Cheia, inserido num projeto social e cultural com o mesmo nome. Aos vinte e quatro anos, Raul Minh'alma quer mudar para melhor a vida e os relacionamentos dos leitores com a sua nova obra, *Larga Quem Não Te Agarra*.

**21h30** Pólo da Biblioteca,

S. Miguel de Souto · Entrada livre

**Destinatários** Todas as idades

**Info** pontodeluz.souto@gmail.com

**Org.** CM Santa Maria da Feira





## SERVIÇO EDUCATIVO

## Nascido para ler estórias do tamanho da minha altura

**21 ABR**

Dirigido às crianças que começam a dar os primeiros passos no mundo dos livros e da leitura, este projeto consiste numa hora do conto, com novos contos e modos de contar, e como contos num colar, que se podem pôr e tirar conforme a cor que se quer usar. Atividade orientada pelo núcleo pedagógico da Biblioteca Municipal de SM Feira.

**10h30** Biblioteca Municipal de Santa Maria da Feira · Entrada livre · **Destinatários** Bebés dos 6 aos 36 meses · **Info** 256 377 030 ou nucleopedagogico@cm-feira.pt  
**Org.** CM Santa Maria da Feira



## MÚSICA

## Cubaníssima 1153

apresenta *Identidad*

**21 ABR**

A Cubaníssima 1153 apresenta *Identidad*, o concerto comemorativo dos seus 15 anos de carreira em Portugal. Uma viagem sensorial pela cultura musical da “Pérola do Caribe” e pelas suas influências afro. O espetáculo revisita alguns dos temas inesquecíveis do seu legado cultural, trazendo ao público toda a magia das sonoridades, estilos e cores únicos de uma cidade repleta de *Identidad* e *História*.

**22h00** Cineteatro António Lamoso  
€ 5 (plateia inferior) € 6 (plateia central)  
€ 4 (plateia recuada) · **Destinatários** M/6  
**Info** 256 337 060, cineteatro@cm-feira.pt  
e [www.cineteatro.cm-feira.pt](http://www.cineteatro.cm-feira.pt)  
**Org.** CM Santa Maria da Feira

## MÚSICA

## Jorge Almeida fado, trompete e banda

**22 ABR**

Jorge Almeida, solista principal em trompete da Orquestra Sinfónica Portuguesa do Teatro Nacional de São Carlos, será acompanhado pela Banda Musical de S.Tiago de Lobão, num espetáculo que enaltece a música portuguesa. O Concerto, focado na interpretação de fados e melodias tradicionais, valoriza ainda a atuação cultural das Bandas Filarmónicas como esta da qual o solista fez parte.

**16h00** Cineteatro António Lamoso  
€ 5 · **Destinatários** M/6  
**Info** 256 337 060, cineteatro@cm-feira.pt  
e [www.cineteatro.cm-feira.pt](http://www.cineteatro.cm-feira.pt)  
**Org.** Banda Musical S.Tiago de Lobão

FESTIVAL · MÚSICA

# Queima das Fitas 2018

AA ISVOUGA e ISPAB

24 ABR – 1 MAI

## Noite de Fados

24 ABR

Incluída na programação oficial da Queima das Fitas, o Cineteatro acolhe, em ambiente de café-concerto, a Noite de Fados. O momento será conduzido pelo Grupo de Fados Orfeão do Porto, cujo repertório, criando uma simbiose perfeita, combina cantares típicos do Porto e de Lisboa.

21h30 Cineteatro António Lamoso – SMF  
M/6 · Entrada livre

## Mangum Serenatum

27 ABR

23h59 Escadaria Igreja  
Matriz da Feira

## Missa bênção das pastas de finalista

28 ABR

15h00 Igreja Matriz da Feira

## Festival de Tunas

29 ABR

A Queima das Fitas de Santa Maria da Feira promove a XXI edição do Festival de Tunas. Música e animação são uma combinação indissociável com 4 tunas a concurso e as duas da “casa”. O espetáculo conta com a atuação das tunas do ISVOUGA Partituna e Vougatuna e das 4 tunas em competição: Esepus, Gatunos, Rapazinhos e Taufp.

21h30 Cineteatro António Lamoso  
M/6 · € 3

## Queima das Fitas 2018

27–30 ABR

Este ano, para animar as noites da Queima, o evento contará com a presença de ESTRACA, HOLLYHOOD, CHYNA, KAPPAJOTTA, FUMAXA, FUSE, GOOD FELLAS WE BED GANG.

Euzopazque

Abertura de portas 22h00  
€ 8 (Bilhete diário)



## Cortejo Académico Terras de Santa Maria

1 MAI

15h00 Início *Isvouga*



**Info** Associação Académica do ISVOUGA (913 156 447) e Comissão de Queima das Fitas (916 302 557)

**Org.** Associação Académica do ISVOUGA e AA ISVOUGA e ISPAB

#### SERVIÇO EDUCATIVO

## “A minha família vai ao Museu! E a tua?!” – Um presente especial para a mãe! Oficina de Expressão Plástica 22 ABR

Antecipando o dia da mãe, no programa “A minha família vai ao Museu! E a tua?!”, o Museu de Lamas convida-o a criar um bonito e especial presente para oferecer à mãe no dia 06 de maio.

#### Marcação prévia obrigatória

**15h00** Museu de Santa Maria de Lamas · € 3  
**Destinatários** Famílias · **Info** 227 447 468, 916 647 685, geral@museudelamas.pt e www.museudelamas.pt · **Org.** Museu de Santa Maria de Lamas

#### SERVIÇO EDUCATIVO

## Está na hora da leitura biblioteca itinerante 23,24 E 26 ABR + 21,22 E 23 MAI

Numa visita mensal, a Biblioteca Municipal disponibiliza, através de um projeto de itinerância pelas escolas do Concelho, uma hora do conto e o empréstimo de livros infantis, estimulando, assim, o gosto pela leitura. Atividade orientada pelo núcleo pedagógico da Biblioteca Municipal SM Feira.

**10h00, 11h00 e 13h30** · EBI do Concelho (rede escolar pública) · Entrada livre  
**Destinatários** Alunos do 3º e 4º anos  
**Info** 256 377 030  
ou nucleopedagogico@cm-feira.pt  
**Org.** CM Santa Maria da Feira



CONVERSA

# Mobilidade e Cooperação de projetos e de Artistas

Conversa com Cristina Farinha

27 ABR

Com um grande foco profissional na mobilidade e cooperação internacional, Cristina Farinha será convidada a partilhar dicas e oportunidades de financiamento ao nível da mobilidade e internacionalização de projetos artísticos, nomeadamente aqueles que relacionem a arte com o espaço público.

**Inscrições prévias através de 256 331 075**

**10h30-12h30** Imaginarius Centro de Criação - Arte e Espaço Público (ICC) · Entrada livre

**Destinatários** público em geral · **Info** [cc@imaginarius.pt](mailto:cc@imaginarius.pt) e [www.imaginarius.pt/icc](http://www.imaginarius.pt/icc) · **Org.** CM Santa Maria da Feira

MÚSICA E GASTRONOMIA

## Fados no Rancho

28 ABR

Aliar o fado à gastronomia é o convite do Rancho Folclórico de S. Tiago de Lobão que organiza mais uma noite de fados na sua sede. Venha saborear os sons do fado com as vozes da casa António Baptista e David Xavier e com os artistas convidados Marla Amastor e Alzira Afonso. Disfrute de um ambiente acolhedor e diferenciador, onde a gastronomia se destaca pela simplicidade e autenticidade.

**20h00** Sede do Rancho Folclórico de S. Tiago de Lobão · € 20

**Destinatários** M/12 · **Info** 256 381 313 ou [geral@rfsaotiagolobao.com](mailto:geral@rfsaotiagolobao.com)

**Org.** Rancho Folclórico de S. Tiago de Lobão

TEATRO E MÚSICA

# Medeia

28 ABR

Medeia destaca a relação entre o passado e o futuro. Texto de Eurípides, a obra mantém uma atualidade e pertinência que permite refletir sobre a diminuição do poder simbólico no mundo contemporâneo. A peça levanta questões sobre

o papel do feminino na redefinição do tecido político e social, emigração, o estatuto do refugiado e transformações das relações interpessoais. O espetáculo conta com a participação de Mário Laginha.

**22h00** Cineteatro António Lamoso  
€ 8 (plateia inferior) € 10 (plateia central) € 6 (plateia recuada) · **Destinatários** M/6  
**Info** [cineteatro@cm-feira.pt](mailto:cineteatro@cm-feira.pt)  
ou [www.cineteatro.cm-feira.pt](http://www.cineteatro.cm-feira.pt)  
**Org.** CM Santa Maria da Feira

MÚSICA · SERVIÇO EDUCATIVO

## XVIII Cursos de Aperfeiçoamento Musical

masterclasse

26 ABR – 13 MAI

Os Cursos de Aperfeiçoamento Musical (CAM) representam um esforço intensivo no desenvolvimento das vertentes formativa e performativa dos jovens músicos de todo o país. Sob a orientação de professores com percursos profissionais de reconhecido mérito no meio musical, são promovidos os seguintes **Cursos de Aperfeiçoamento Técnico e Interpretativo:**

- **Violino** 28 e 29 ABRIL e 1 de MAIO · 9h00-19h00 orientado por **Augusto Trindade**
- **Piano** 26 e 27 ABRIL · 14h00-19h00 orientado por **Kristina Miller**
- **Acordeão** 5 MAIO · 9h00-19h00 orientado por **Aníbal Freire**
- **Tuba** 5 e 6 MAIO · 9h00-19h00 orientado por **Ilídio Massacote**
- **Trombone** 5 e 6 MAIO · 9h00-19h00 orientado por **Jarret Butler**
- **Trompete** 5 e 6 MAIO · 9h00-19h00 Orientado por **António Quítalo** e **Jorge Almeida**
- **Flauta Transversal** 11, 12 e 13 MAIO · 9h00-19h00 Orientado por **Ana Maria Ribeiro**

Academia de Música de Paços de Brandão  
Consultar Serviços Administrativos da AMPB

**Projeto do Programa de Apoio a Projetos Culturais**



## LISBON BRASS

Concerto de Encerramento das masterclasses de Trompete, Trompa, Tuba e ensemble de Metais

6 MAI

**19h00** Auditório Sr. Arménio de Carvalho  
Entrada livre · **Destinatários** Alunos de instrumento musical de Escolas de Ensino Especializado Artístico (nível secundário e superior) · **Info** 227 441 190 / 918 350 400 ou e-mail geral@acadmusicapb.com  
**Org.** Academia de Música de Paços de Brandão



OFICINAS E WORKSHOPS

## Fios e Laçadas

Férias da Páscoa no Museu

ATÉ 27 ABR

Os primeiros vestígios da atividade têxtil no atual concelho de Santa Maria da Feira remontam à última fase do Bronze Final. Do linho à lã, com fios e laçadas, o participante aprenderá algumas técnicas de tecelagem...

**Marcação prévia obrigatória (mínimo de 10 participantes e máximo de 25)**

**09h30–16h45** [3ª a 6ª] Museu Convento dos Lóios · Entrada livre

**Destinatários** ATL's e Centros de Estudo, Seniores (Possibilidade de adaptação a outros grupos organizados)

**Info** 256 331 070

ou [museuconventodosloios@cm-feira.pt](mailto:museuconventodosloios@cm-feira.pt)

**Org.** CM Santa Maria da Feira





## MÚSICA

## “Com Eles, Para Eles”

Férias da Páscoa  
no Museu

**28 ABR**

“Com Eles, Para Eles” é uma iniciativa que pretende atingir uma perspetiva social muitas vezes esquecida e abandonada – os seniores do concelho de Santa Maria da Feira. Definido como um evento intergeracional e de inclusão, os objetivos centram-se, essencialmente, na promoção e exposição do trabalho de coralistas concelhios. “Com Eles, Para Eles” é uma iniciativa do Coro do Orfeão da Feira que inclui a visita a lares de idosos, trabalhar com os utentes e experienciar músicas tradicionais portuguesas de artistas como Zeca Afonso, Simone de Oliveira e António Variações. O primeiro evento terá lugar em Sanfins.

**Projeto do Programa de Apoio  
a Projetos Culturais**

**17h00** · Associação de Apoio Social  
de Sanfins · Entrada livre

**Destinatários** Seniores de Santa  
Maria da Feira · **Info** 256 363 430  
ou orfeoadafeira@gmail.com

**Org.** Coro do Centro de Cultura  
e Recreio do Orfeão da Feira

## MÚSICA

## Café Concerto – Abril, cantigas mil

**28 ABR**

Com vista a servir de mostra, quer para os alunos da nossa Associação, quer para artistas, na sua maioria naturais ou residentes no concelho, este café-concerto conta com a participação da Classe de Canto da AMO, assim como do par de bailarinos Raquel e Silva e Marcos Magalhães, entre outros.

**21h30** Sede da AMO · € 3

**Destinatários** Todas as idades

**Info** associacao.amo@gmail.com

**Org.** AMO – Associação Musical  
Oleirense

## TEATRO

## Flor da Aldeia

opereta

**28+29 ABR**

Rosa é uma menina d'aldeia criada pelo seu pai e muito querida por todos.

O seu pai sendo um homem rico também quer casar rica a sua filha. Acontece que o regedor da aldeia tem um filho que não regula bem do juízo e quer casa-lo a todo o custo e, juntamente com o pai da Rosa tentam arranjar o casamento. No entanto, Rosa gosta de Damião, um rapaz pobre da aldeia que também só tem olhos para ela.

Mas Antónia, uma mulher vivida e muito amiga da Rosa apercebe-se de todo o enredo entre o regedor e o pai da Rosa e tudo faz para que Rosa e Damião fiquem juntos.

Original de **Henrique Luso**

Música do **Maestro A. Júlio Machado**

**21h30** (dia 28) e **16h00** (dia 29)  
Auditório da Junta de Freguesia  
de Lourosa · Entrada livre

**Destinatários** Todas as idades

**Info** 918 536 647

**Org.** Grupo Cénico de Lourosa



MÚSICA · SERVIÇO EDUCATIVO

# Recital de Piano

28 ABR



Concerto interpretado pela exímia pianista com carreira internacional, Kristina Miller, com música erudita e jazz. Recital integrado nos XVIII Cursos de Aperfeiçoamento Musical de Paços de Brandão e na programação do Festival Internacional de Música de Paços de Brandão.

**Projeto do Programa de Apoio a Projetos Culturais**

**21h30** Biblioteca Municipal de Santa Maria da Feira  
Entrada livre · **Destinatários** Estudantes de piano, pianistas e músicos em geral · **Info** 227 441 190, 918 350 400 ou geral@acadmusicapb.com

**Org.** Festival Internacional de Música de Paços de Brandão e Academia de Música de Paços de Brandão

OFICINAS E WORKSHOPS

## Tesouros no Museu

2-30 MAI

Descubra os tesouros escondidos durante milhares de anos e que agora se encontram expostos no Museu.

**Marcação prévia obrigatória (grupos com mínimo de 10 participantes e máximo de 25)**

**09h30-16h45** [3ª a 6ª] · Museu Convento dos Lóios · € 1 (turmas) ou € 2 (público em geral)

**Destinatários** Pré-escolar ao 3º Ciclo do Ensino Básico, Seniores (Possibilidade de adaptação a outros grupos organizados)

**Info** 256 331 070 ou museuconventodosloios@cm-feira.pt · **Org.** CM Santa Maria da Feira



## TEATRO

## Auto da Nostalgia

Orla Teatro

2 MAI

Durante uma noite de muito calor, Bárbara e Violeta, vítimas da ausência de sinais claros, recordam o que foi a cidade, de como eram as pessoas e as suas histórias, os amigos e os amantes que desapareceram sem deixar rasto. Presas no refúgio que encontraram, onde já se esgotou a água, o café e os cigarros, entram num questionamento filosófico sobre perda, liberdade e cegueira acomodada.

**22h00** Cineteatro António Lamoso  
€ 3 · **Destinatários** M/12  
**Info** cineteatro@cm-feira.pt  
e [www.cineteatro.cm-feira.pt](http://www.cineteatro.cm-feira.pt)  
**Org.** CM Santa Maria da Feira

## PROMOÇÃO DA LEITURA

## Clube de Leitura

3 MAI + 21 JUN

A biblioteca, espaço de encontro, tem como uma das suas missões a promoção da leitura. Neste contexto, a biblioteca, vai promover um encontro com livros e leitura, o clube de leitura, dinamizado por Rute Cerqueira.

**Inscrição prévia obrigatória**

**20h00** Biblioteca Municipal de Santa Maria da Feira · Entrada livre  
**Destinatários** M/18 **Info** 256 377 030 ou [biblioteca@cm-feira.pt](mailto:biblioteca@cm-feira.pt)  
**Org.** CM Santa Maria da Feira

## TEATRO

## Pássaro na alma

4+5 MAI

Uma história que procura pôr em diálogo as emoções mais profundas do nosso ser, ouvi-las, a reconhecer o que há de mais precioso e íntimo em nós.

**Inscrição prévia obrigatória**

**Orientado por** Associação  
Aqui há gato

**10h00 e 14h00** (dia 4); **15h00** (dia 5 - famílias) auditório da Biblioteca Municipal de Santa Maria da Feira  
Entrada livre · **Destinatários** Crianças do 3º e 4º ano · **Info** 256 377 030 e [nucleopedagogico@cm-feira.pt](mailto:nucleopedagogico@cm-feira.pt)  
**Org.** CM Santa Maria da Feira

## MÚSICA

## Concerto Dia da Mãe

5 MAI

Concerto com orquestra infanto-juvenil do Grupo Musical de Fiães alusivo ao dia da Mãe.

**18h00** Sede do Grupo Musical de Fiães  
Entrada livre · **Destinatários** todas as idades **Info** [gmfiaes@gmail.com](mailto:gmfiaes@gmail.com)  
**Org.** Grupo Musical de Fiães

## TEATRO

## Ninhos

teatro para bebés

5 MAI

Ninho, o meu ninho! Foi nele que eu nasci, cresci e aprendi que posso partir à descoberta de um mundo desconhecido... Um mundo para eu descobrir outros ninhos e um ninho, o meu ninho, para eu sonhar!

**Inscrição prévia obrigatória**

**Orientado por** Associação Aqui há gato

**10h30** sala de atelier da Biblioteca Municipal de Santa Maria da Feira  
Entrada livre · **Destinatários** bebés dos 6 aos 36 meses · **Info** 256 377 030 e [nucleopedagogico@cm-feira.pt](mailto:nucleopedagogico@cm-feira.pt)  
**Org.** CM Santa Maria da Feira





NOVO CIRCO

# O Grande Embrulho, Thorsten Gruejten (Tosta Mista)

5 MAI

O Grande Embrulho é um espetáculo de circo contemporâneo que reúne as linguagens de clown, dança, música e manipulação de objetos em torno de um cónico saco de papel. Numa performance visualmente poética, o sentido funcional

de 'saco' vai sendo desconstruído à medida que se revelam formas, texturas e sons deste objeto orgânico, vivo. Um espetáculo interativo com uma forte mensagem ecológica 'embrulhada' em momentos de humor, surpresa e poesia.

**22h00** Cineteatro António Lamoso  
€ 5 (plateia inferior)  
€ 6 (plateia central)  
€ 4 (plateia recuada)  
**Destinatários** M/6  
**Info** [cineteatro@cm-feira.pt](mailto:cineteatro@cm-feira.pt)  
e [www.cineteatro.cm-feira.pt](http://www.cineteatro.cm-feira.pt)  
**Org.** CM Santa Maria da Feira



#### INFANTO-JUVENIL

## Dia da Mãe

6 MAI

O primeiro domingo de maio é dedicado a todas as Mães. Este é um dia especial em que homenageamos a nossa progenitora, e celebramos de um modo especial o lado afetuosos da vida. Saboreia este dia na melhor das companhias, a da tua mãe, e dedica-lhe todo o tempo e atenção enquanto passeiam num cenário inesquecível como é o do Zoo de Lourosa.

**14h00-18h00** Zoo de Lourosa  
Atividades incluídas no custo de entrada no parque, de acordo com tarifário em vigor  
**Destinatários** Todas as idades  
**Info** 227 459 822, 998 781 078 e info@zoolourosa.com  
**Org.** Zoo de Lourosa

#### MÚSICA · INFANTO-JUVENIL

## Concerto de Primavera

XIV Encontro de Coros Juvenis

6 MAI

Este concerto alusivo ao Dia da Mãe, que conta com a participação de um Coro Juvenil de Aveiro e outro de Mortágua, é o mote para mais uma edição do Encontro de Coros Juvenis, promovido pela AMO, cujo principal objetivo é fomentar a cooperação e convívio salutar entre coros juvenis.

**16h00** Sede da AMO · Entrada livre  
**Destinatários** Todas as idades  
**Info** associacao.amo@gmail.com  
**Org.** AMO - Associação Musical Oleirense

#### VISITAS ENCENADAS

## MCL – Mais Cultura e Lazer

6 MAI

Em 1560, «no dia de S. João, sexta-feira, foi colocada a primeira pedra da igreja com toda a solenidade possível, assistindo toda a gente desta nobre vila, no local em que havia uma ermida dedicada ao Espírito Santo».Outrora Tribunal e Administração do Concelho, Teatro D. Fernando II, Animatógrafo, Cadeia e Conservatório do Registo Civil, o Museu Convento dos Lóios vai assinalar os 458 anos do lançamento da primeira pedra do conjunto arquitetónico Convento e Igreja com a realização de visitas encenadas gratuitas, no âmbito da terceira edição da iniciativa “MCL – Mais Cultura e Lazer”.

**Marcação prévia obrigatória até 3 de maio (mínimo de 10 participantes e máximo de 25)**

**15h00-16h30** Museu Convento dos Lóios · Entrada livre  
**Destinatários** Todas as idades · **Info** telefone 256 331 070 e museuconventodosloios@cm-feira.pt · **Org.** CM Santa Maria da Feira

## CINEMA

**Sherlock Gnomes**

cinema infantil

**6+7 MAI**

Quando Gnomeu e Julieta chegam à cidade com os seus amigos e família, a principal preocupação é preparar o novo jardim para a primavera. Mas, de um momento para o outro, alguém começa a raptar os gnomos de todos os jardins de Londres. Um dia, ao regressarem ao jardim, Gnomeu e Julieta percebem que todos os seus amigos desapareceram. Só existe um gnomo que pode ajudar! O seu nome é: Sherlock Gnomes! O famoso detetive e protetor oficial dos gnomos dos jardins de Londres chega com o seu ajudante Watson para investigar o caso. O mistério leva os gnomos numa divertida aventura onde irão conhecer novos ornamentos e explorar uma zona desconhecida da cidade.

**Duração** 1h20 minutos

**10h30** Sessão de 6 de maio – para Famílias · entrada livre, mas limitada, por ordem de chegada, ao número de lugares existentes (os bilhetes serão entregues, no próprio dia, a partir das 9h30, num máximo de 5 por pessoa)

**10h00 e 14h00** Sessão de 7 de maio – para Jardins de Infância · entrada livre, com inscrição prévia · Auditório da Biblioteca Municipal de Santa Maria da Feira

**Destinatários** M/3 · **Info** 256 377 030 ou nucleopedagogico@cm-feira.pt

**Org.** CM Santa Maria da Feira



## CINEMA

**The Post –  
A Guerra Secreta**

de Steven Spielberg

**10 MAI**

Um “thriller” político que recorda a posição assumida por Kay Graham, proprietária do “The Washington Post”, quando o Governo de Nixon tentou impedir o jornal de prosseguir a publicação de uma extensa e ultra-secreta documentação sobre o envolvimento norte-americano na Guerra do Vietname que Daniel Ellsberg, um funcionário do Pentágono, fizera chegar clandestinamente à imprensa. O braço-de-ferro entre a Casa Branca e a imprensa desembocou numa histórica decisão do Supremo Tribunal, que considerou inconstitucionais os mandados emitidos para impedir a publicação dos documentos, autorizando os jornais a prosseguirem a sua divulgação.

**Duração** 1h56 minutos

**21h30** Auditório da Biblioteca Municipal de Santa Maria da Feira · € 1 (Leitores inscritos na Biblioteca Municipal\*, estudantes e >65 anos) ou € 2 (público em geral).

\* os leitores inscritos têm de apresentar o cartão de leitor da biblioteca · **Destinatários** M/14

**Info** 256 377 030 ou nucleopedagogico@cm-feira.pt

**Org.** CM Santa Maria da Feira





## WORKSHOPS

## Workshop Patrick Hubmann

10 E 11 MAI

Patrick Hubmann, um dos artistas convidados pelo ICC para desenvolver o projeto 140 mil memórias, irá desenvolver um workshop sobre processos de construção e arquitetura sustentável, destinado a arquitetos, designers, carpinteiros, estudantes, jovens e outros interessados em cenografia e construções em madeira.

Inscrições através de 256 331 075

**10h00-17h00** Mercado Municipal de Santa Maria da Feira · Entrada livre

**Destinatários** público em geral

**Info** [cc@imaginarius.pt](mailto:cc@imaginarius.pt)

[www.imaginarius.pt/icc](http://www.imaginarius.pt/icc)

**Org.** CM Santa Maria da Feira

## ETNOGRAFIA

## Recriação de um Serão à Moda Antiga

Museu de Lamas

12 MAI

Até meados da primeira metade do século XX, nas casas de lavradores abastados cultivava-se muito linho, necessário para a confecção do vestuário e demais peças de tecidos de uso doméstico. O linho, depois de colhido e preparado para transformar em fiado, requeria todo um trabalho de preparação das fibras que era feito ao serão. O mordomo da casa avisava as criadas, as caseiras e as vizinhas, de que em tal dia havia serão. Durante o serão, as mulheres cantavam cantigas (ditas de trabalho) e, por vezes, apareciam serandeiros. A meio do serão era servida a merenda e, no fim dos trabalhos, havia dança. O baile acontecia, animado pelos tocadores de viola e concertina...

**Marcação prévia obrigatória**

**21h30** Museu de Santa Maria de Lamas  
Entrada livre ou € 3 [adulto] € 2 [seniores, estudantes e portadores de cartão jovem]; Entrada livre [crianças até 5 anos] · **Destinatários** Todas as idades · **Info** 916 647 685, 227 447 468 ou [geral@museudelamas.pt](mailto:geral@museudelamas.pt) · **Org.** Museu de Santa Maria de Lamas e Associação Grupo de Danças e Cantares Regionais da Feira

## TEATRO

## Sonho de uma noite de Verão

12+13 MAI

'Sonho de Uma Noite de Verão', de William Shakespeare, remete-nos para um incrível mundo das fadas, duendes, elfos, reis e rainhas, juntamente com personagens da mitologia grega. A obra é uma comédia romântica que acontece numa floresta próxima de Atenas, mas que poderia acontecer em qualquer outro lugar ou tempo. Num contraste entre o real e o fantástico, o desejo e a razão, a sensatez e a loucura, o público é convidado a envolver-se nesta miscelânea de acontecimentos e mistérios, através da encenação de Maria do Carmo Sousa.

**22h00** (dia 12) e **17h00** (dia 13)

Cineteatro António Lamoso · € 6

**Destinatários** M/6

**Info** [cineteatro@cm-feira.pt](mailto:cineteatro@cm-feira.pt)

e [www.cineteatro.cm-feira.pt](http://www.cineteatro.cm-feira.pt)

**Org.** Centro de Cultura

e Recreio do Orfeão da Feira



SERVIÇO EDUCATIVO

## VIII encerramento da estafeta de contos – conto com(tigo)!

com Quico Cadaval

18 MAI

O encerramento da VIII estafeta de contos: conto com(tigo), que partiu da biblioteca municipal e percorreu as bibliotecas escolares do concelho, terá como convidado Quico Cadaval, ator, diretor e contador de histórias galego, que impulsionou o movimento de teatro radiofónico, surgido na década dos anos 90, na Galiza. “Fantasmas familiares” é um espetáculo de narração oral que se transforma constantemente nos últimos quinze anos pelas circunstâncias ambientais, rigores do clima, as experiências pessoais do artista e os terrores mais íntimos do público. O espetáculo foi criado à volta das estórias da tradição oral que se deformaram pouco a pouco na tournée mundial inacabada que Quico Cadaval traslada aos públicos dos quatro continentes as notícias velhas da sua terra.

**21h30** auditório da Biblioteca Municipal de SM Feira  
Entrada livre **Destinatários** Todas as idades

**Info** 256 377 030 ou nucleopedagogico@cm-feira.pt

**Org.** CM Santa Maria da Feira

## Dia Internacional dos Museus

18 MAI

VISITAS E OFICINAS

### Museu de Lamas

Associe-se às comemorações do Dia Internacional dos Museus e faça uma visita ao Museu de Lamas que, neste dia, funcionará de forma contínua entre as 09h30 e as 19h00. Esperamos por si!

**Marcação prévia para visitas orientadas e oficinas**

**09h30-19h00** Museu de Santa Maria de Lamas · Entrada livre

**Destinatários** Todas as idades

**Info** 916 647 685, 227 447 468

ou geral@museudelamas.pt

**Org.** Museu de Santa Maria de Lamas

SERVIÇO EDUCATIVO

### Museu Convento dos Lóios

O Museu Convento dos Lóios associa-se à comemoração desta data com visitas orientadas e gratuitas.

**Marcação prévia obrigatória até 16 de maio (grupos com mínimo de 10 participantes e máximo de 25)**

**09h30-16h45** Museu Convento dos Lóios · Entrada livre

**Destinatários** Todas as

idades · **Info** 256 331 070 ou

museuconventodosloios@cm-feira.pt

**Org.** CM Santa Maria da Feira

# Turno da Noite

19 MAI

Integrado na Noite Europeia dos Museus, no dia 19 de maio terá lugar “O Turno da Noite” no Museu do Papel. A fábrica, hoje museu, ganhará vida com surpresas que aconteciam no dia-dia de trabalho e, em particular, durante os turnos de trabalho noturno. Esta atividade está conectada com

a comemoração da Noite Europeia dos Museus, na qual participam, mais de 3.000 museus de toda a Europa.

**22h00–02h00** Museu do Papel Terras de Santa Maria · Entrada Livre  
**Destinatários** Todas as idades  
**Info** 256 370 850 ou geral@museudopapel.Org. www.museudopapel.Org.  
**Org.** CM Santa Maria da Feira

## 25º Aniversário da Elevação de S. Miguel de Souto a Vila

18–20 MAI

Para assinalar a elevação de S. Miguel de Souto a vila, a União de Freguesias de S. Miguel de Souto e Mosteirô promove três dias de intensas atividades e muita animação.

### Programa

18 MAIO · 21h30 **Prova BTT Noturno** e **Caminhada luminosa**

19 MAIO · Todo o dia **Dia da Criança**  
 15h00 **Cicloturismo** 21h30 **Noite de Fados**

20 MAIO · 9h30 **Sessão Solene, Hastear de Bandeiras, Banda Musical de Souto e Concentração de Automóveis Clássicos**

Largo do Eleito Local - S. Miguel de Souto · Entrada livre

**Destinatários** Todas as idades

**Info** ufmsoutoemosteiro@gmail.com

**Org.** União de Freguesias de S. Miguel de Souto e Mosteirô

### MÚSICA · DANÇA

## Dancor

19 MAI

Espetáculo que tem como objetivo juntar os grupos de dança (DAN) e os coros (COR) da Tuna Musical Mozelense e convidados de outras associações.

**21h00** Auditório da Tuna Musical Mozelense · Entrada livre

**Destinatários** Todas as idades

**Info** tunamusicalmozelense@gmail.com

**Org.** Tuna Musical Mozelense

### EXPOSIÇÕES & FEIRAS

## Exposição de Modelismo

19–27 MAI

Esta é já a terceira exposição de Modelismo promovida pelo Centro de Cultura e Recreio do Orfeão da Feira em parceria com o Núcleo de Modelismo de Espinho.

Nesta exposição, que contará com a participação de trabalhos de equipas ou pessoas individuais de toda a região, estarão representados vários tipos de modelismo – naval, ferroviário, aéreo, automobilismo, estático e móvel.

**10h00** às **17h00** · Centro de Cultura e Recreio do Orfeão da Feira  
 Entrada livre

**Destinatários** Todas as idades

**Info** 256 363 430

ou orfeoadafeira@gmail.com

**Org.** Centro de Cultura e Recreio do Orfeão da Feira

SERVIÇO EDUCATIVO

## “A minha família vai ao Museu! E a tua?!” – Vamos criar a nossa árvore genealógica!

Oficina de Expressão Plástica

20 MAI

No mês em que se celebra o Dia da Família (15 de maio), o Museu de Lamas convida-o criar a sua árvore genealógica. Venha descobrir o porquê da designação Genealógica e as suas representações tradicionais!

**Marcação prévia obrigatória**

**15h00** Museu de Santa Maria de Lamas

€ 3 · **Destinatários** Famílias

**Info** 227 447 468, 916 647 685,

geral@museudelamas.pt

em [www.museudelamas.pt](http://www.museudelamas.pt)

**Org.** Museu de Santa Maria de Lamas

MÚSICA

## Sunset “Tamo Junto!”

20 MAI

Anseias por um pôr-do-sol inesquecível? Nós temos uma tarde de sonho preparada para ti, repleta de DJs fantásticos, boa comida e good vibes. Estás à espera de quê? Vem ao Sunset “Tamo Junto!”

Ainda queres mais um motivo para vires? Toda a angariação reverte para o envio de missionários para Angola, ou seja, não podia ser melhor!

**15h00** Mata dos Missionários

Passionistas · € 1

**Destinatários** Todas as idades

**Info** [vp.rostosolidario@gmail.com](mailto:vp.rostosolidario@gmail.com)

**Org.** Voluntariado Passionista

TEATRO · MÚSICA · DANÇA · EXPOSIÇÕES  
& FEIRAS · INFANTO-JUVENIL

## Semana Cultural de Mozelos 2018

25–27 MAI

**Programa**

25 maio **Triatlo Interescolar** no Parque do Coteiro (17h00) e **Poemas À Solta** na Tuna Musical Mozelense (21h30)

26 maio **Torneio Interescolar Santa Catarina** no Polidesportivo do GDC (14h00) e **Mozelos Tem Talento** na Tuna Musical Mozelense (21h30)

27 maio **Exposição de Veículos Antigos** no Parque do Murado das 09h00 (17h00)

Entrada livre · **Destinatários**

Todas as idades · **Info** 227 646 781,

919 580 580 ou [geral@jf-mozelos.pt](mailto:geral@jf-mozelos.pt)

**Org.** Junta de Freguesia de Mozelos, GDC, JAM, FAM

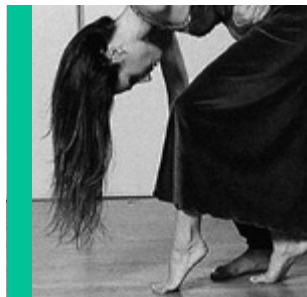





FESTIVAIS

## Festival Internacional de Teatro de Rua

24–26 MAI

# Imaginarium

O Imaginarium – Festival Internacional de Teatro de Rua de Santa Maria da Feira reinventa-se continuamente, num contexto que provoca a inovação e estimula a criação artística contemporânea. À 18ª edição, o Imaginarium converte-se num espaço aberto a todos, com olhos postos nas nossas raízes e nas origens das artes de rua, mas alinhado com a potenciação criativa para o espaço público e as relações internacionais. Um desafio para todas as idades, um agente de educação pela arte, uma plataforma de oportunidades para artistas emergentes, um lugar de encontros. O Imaginarium (re) afirma-se como “o espaço” das artes de rua em Portugal, num contexto multigeracional, potenciador de laços sociais e artísticos e, ainda, gerador de condições para o desenvolvimento ativo de novas abordagens criativas.

Em 2018, o Festival Internacional de Teatro de Rua de Santa Maria da Feira, traz à cidade mais de **300 artistas** oriundos de **17 países**, para **3** intensos **dias** de completa transfiguração do espaço urbano. Um programa interventivo e ativo que através de 6 processos de residência artística, provoca e questiona a sociedade atual. Neste contexto, **37 companhias** apresentam **40** diferentes **espetáculos** capazes de nos conduzir a novos mundos e outros contextos, através de 195 apresentações ou intervenções artísticas.

A geração de oportunidades é um dos pilares do festival que, além de permitir a exploração de novas linguagens artísticas e o apoio à criação contemporânea, com **7 Criações Imaginarius** e **2 instalações de arte pública** originais, garante ao público o contacto direto com novas realidades e identidades artísticas. As **11 estreias absolutas** e **24 estreias nacionais** programadas são a garantia da inovação a que o festival já habituou a audiência.

O Mundo abre, assim, as portas ao Imaginarius, numa dinâmica impar de internacionalização e reconhecimento. Um festival que é um work in progress permanente, na busca ativa do contraditório, do “novo”, do (in)correto e do experimental. Um festival que agarra oportunidades e novos mundos, numa viagem pessoal e alucinante que nos transporta a realidades distintas e disruptivas.

TEATRO · MULTIDISCIPLINAR

## Theater Gajes [NL] Odyssee

M/6 · 60'

Estreia Absoluta

Criação **Imaginarius****Casa do Moinho****25 maio** 22h20 · **26 maio** 22h45

Ensaio aberto

**20 maio** 21h30 · Casa do Moinho

Uma história sobre a aventura de um homem, que, enquanto tentava navegar para casa após a guerra em Troia, se perdeu no mar. Odisseu, homem de força e raiva, anseia pela tranquilidade do seu lar. Pelo caminho enfrentará monstros, terá de resistir às tentações, controlar os seus desejos e ser ignorante no submundo. Os membros da tripulação são mortos e o seu navio está danificado. Com a ajuda do seu guia, Athena, ele sobrevive às forças destrutivas de Poseidon e regressa a casa apenas com trapos, embora muito mais sábio.

Theater Gajes apresenta, em estreia absoluta, uma nova criação onde máquinas gigantes se convertem em objetos cénicos, irrompendo no espaço da audiência e transformando os presentes num elo essencial da ação.

TEATRO · MULTIDISCIPLINAR

## Teatro do Mar [PT] InSomnio

M/6 · 40'

Estreia Absoluta

Criação **Imaginarius****Rossio [R1]****24 maio** 23h15 · **25 maio** 21h40**26 maio** 22h00

Ensaio aberto

**24 abril** 21h30

Centro de Negócios do Cavaco

InSomnio é um espetáculo com uma linguagem multidisciplinar - teatro físico, acrobacia aérea, projeção vídeo e música original - assente numa estrutura cénica mutante, de médio formato, que reflete sobre a insónia como “síntoma social” e a sua inscrição no contexto sociocultural contemporâneo, com enfoque na relação que estabelece com a dimensão da solidão na existência humana. Um “cemitério” de sonhos que espelha a era do self, do ego, do entorpecimento, da inconsciência insuflada pelo ruído, velocidade e pelo excesso, onde, cada vez menos, está previsto parar. Teatro do Mar regressa às suas origens, com um projeto multidisciplinar, intenso e dinâmico, capaz de nos envolver num questionamento quotidiano através das imagens e das ações.

Música · Pirotecnia

## Les Commandos Percu [FR] Silence!

M/6 · 40'  
Estreia NacionalPiscinas Municipais  
25 maio 23h30 · 26 maio 00h00

É um silêncio antes da grande tempestade. Haverá uma contagem decrescente ou uma explicação para esse horizonte sombrio? Alguém gritou: Silêncio! Pouco importa: o tempo está suspenso, tudo congelou. É então que um estranho objeto eclode das profundezas para se transformar num banho de metal que preenche todo o espaço. O murmúrio da bateria torna-se um clamor pulsado por uma batida a que ninguém pode resistir. Les Commandos Percu (re)inventam uma tempestade de sons e fogo que nos toca a todos, convertendo o que poderiam ser banais técnicas de percussão e pirotecnia numa mescla ousada e imponente, capaz de nos "tocar" em diversos domínios.

DANÇA · TEATRO FÍSICO

Ici'bas [CH]

## Lonely are the lonely roads

M/3 · 45'  
Estreia Absoluta  
Criação ImaginariusConvento dos Lóios  
24 maio 21h50 · 25 maio 21h00 + 22h50  
26 maio 20h45 + 23h15Ensaio aberto  
23 maio 21h30 · Convento dos Lóios

Lonely are the lonely roads é um vanguardista espetáculo que cruza a dança com o circo. Este peculiar projeto artístico reflete a questão da interdependência, criando tensão na nas relações humanas e a própria identidade. O que nos leva a criar relações e dependências? Numa sociedade fragmentada e individualista, conseguimos criar trajetos comuns? Quais os limites contemporâneos da empatia humana? Três bailarinos, elétricos e sensuais, criam uma composição intensa, refinada e isenta de artifícios, levando-nos a questionar uma das situações básicas da própria existência humana.

TEATRO FÍSICO · MULTIDISCIPLINAR

## Rina Marques [PT] + Rui Paixão [PT] HANNO

M/3 · 30'  
Estreia Absoluta  
Criação ImaginariusRossio [R8]  
24 maio 22h40 · 25 maio 19h10+23h00  
26 maio 19h20+21h30Ensaio aberto  
20 maio 15h30 · Canedo

HANNO é uma performance que tem por base o apodrecimento de uma relação. Num universo hiper-realista o espetador é convidado a invadir o espaço privado de um casal, numa ação banal do seu quotidiano, conspurcado pela tensão mental e física. Desta atmosfera nasce uma nova realidade onde as personagens emergem dentro de si mesmas e intensificam o pesadelo que vivenciam, propondo-se a uma terapia catártica onde a raiva e a angústia é descarregada no outro. As disputas intensificam-se dando lugar a verdadeiras batalhas de amor. Processo de criação artística do projeto LOVE DOLL, selecionado no âmbito da CALL – Apoio à Criação Local, caracterizado pela forte componente visual e de teatro físico e interpretação musical ao vivo.

TEATRO FÍSICO

Telmo Ferreira [PT]

## Houston, we have a problem

M/3 · 30'  
Estreia Absoluta  
Criação ImaginariusIgreja Matriz  
24 maio 21h00 · 25 maio 16h20+21h10  
26 maio 16h30, 22h50Ensaio aberto  
19 maio · 15h30 · Rio Meão

Clichês cinematográficos, estudos científicos e estatísticas dizem-nos que a nossa negligência e má governação conduzem-nos à procura de um novo planeta a habitar, mas dos esforços feitos pela ciência nada parece levar à viabilidade desse projeto. E se, através da ficção, pudéssemos chegar a esse planeta que salvaria a Humanidade? Seríamos capazes de criar uma nova sociedade? Evitaríamos os erros cometidos na nossa história? A isso responderão dois astronautas que acabam de chegar àquela terra nunca dantes pisada. Um espetáculo mudo, que recorre ao teatro de objetos como ferramenta ativa de exploração de técnicas e ferramentas de sobrevivência social, em múltiplos contextos. Uma aventura no (des)conhecido e pela nossa história.

CIRCO · MULTIDISCIPLINAR

## Daniel Seabra [PT] + Noé Quintela [PT] + Estudantes Animação Sociocultural Escola Secundária Coelho e Castro [PT] Fractions of a Whole

M/3 · 30'  
Estreia Absoluta  
Criação ImaginariusRossio · Rua dos Descobrimentos  
25 maio 16h30  
26 maio 16h00

Fractions of a Whole é o resultado de um amplo projeto de capacitação para o circo contemporâneo e criação artística com a comunidade escolar, envolvendo uma turma de animação sociocultural da Escola Secundária Coelho e Castro, Fiães, de forma integrada e transversal. A partir dos skills individuais, são traçadas narrativas e uma dramaturgia comum, abrindo espaço a um novo olhar sobre a criação artística para o espaço público e os cruzamentos disciplinares que lhe são inerentes.

Um projeto transversal e complexo que parte de contextos endógenos para uma provocação coletiva, coordenada por Daniel Seabra e Noé Quintela. Fractions of a Whole é o resultado artístico de quatro meses de exploração estética, de práticas artísticas e de trabalho criativo.

Centro Histórico de Santa Maria da Feira · Entrada Livre  
Destinatários Todas as idades  
Info programacao@imaginarius.pt  
ou www.imaginarius.pt  
Org. CM Santa Maria da Feira



MÚSICA

## The Bigstone

30 MAI



Decorridos mais de 35 anos desde a sua última aparição em público, os “The Bigstone” reúnem-se para reescrever o seu percurso musical e surpreender pela sua criatividade. Acompanhados pelo Mediaevus Chorus, grupo coral de Santa Maria da Feira, e tendo como convidados os violinistas Blue and White, The Bigstone partilharão temas originais cantados em português.

**22h00** Cineteatro António Lamoso

€ 5 (plateia inferior)

€ 6 (plateia central)

€ 4 (plateia recuada)

**Destinatários** M/6

**Info** [cineteatro@cm-feira.pt](mailto:cineteatro@cm-feira.pt)

[www.cineteatro.cm-feira.pt](http://www.cineteatro.cm-feira.pt)

**Org.** CM Santa Maria da Feira

## TEATRO

## O meu pai é feito de livros

espetáculo

30 MAI

Tendo como ponto de partida o livro “Os livros que devoraram o meu pai”, de Afonso Cruz, quinze jovens, ao longo de 20 sessões, que decorreram de fevereiro a maio, participaram num projeto multidisciplinar de introdução às regras fundamentais do jogo dramático e desenvolvimento de propostas cénicas, que resultaram na construção de um espetáculo. Jaime, um rapaz de 16 anos, aventureiro, no dia do seu aniversário, a entrar num sítio onde mais ninguém ousara entrar, desde a morte de seu pai: o sótão dos livros.

Apesar do aspeto soturno e abandonado daquele espaço, Jaime rapidamente descobre a vida que pulsa dentro dos livros que forram aquelas paredes e mergulha nas suas páginas ao ponto de ser sugado para aquelas realidades.

**Orientado por** Hugo Inácio  
e Telmo Ferreira da Dra'mat

**21h30** Biblioteca Municipal de Santa Maria da Feira · Entrada livre

**Destinatários** famílias com crianças a partir dos 10 anos · **Info** 256 377 030 ou nucleopedagogico@cm-feira.pt

**Org.** CM Santa Maria da Feira

## SERVIÇO EDUCATIVO

## Festas Populares: Os Santos da Casa

Visita e oficina de expressão plástica

1-30 JUN

No Museu vou comemorar, cada Santo à sua maneira, cada um com seus atributos, sempre a aprender na brincadeira! Ao S. Pedro peço a chave, para no Museu entrar, ao Santo António me ofereço, para o menino guardar. Com o S. João observo, o cordeiro a pastar, no fim todos juntos, na oficina vamos participar. De todos os materiais, a cortiça é a rainha. Posso fazer balões, manjericos e muito mais...mas prefiro a sardinha!

**10h00-12h00 e 14h30-16h30** · Museu de Santa Maria de Lamas € 3 [marcação prévia] · **Destinatários** Do pré-escolar ao 3º ciclo (possibilidade de adaptação a outros grupos) **Info** 227 447 468, 916 647 685 ou geral@museudelamas.pt **Org.** Museu de Santa Maria de Lamas

## MULTIDISCIPLINAR

## XXX Festival Infantil das Terras da Feira

Festa da Criança

1+2+3 JUN

No XXX Festival Infantil das Terras da Feira - Festa da Criança, as crianças argoncilhenses serão presenteadas com atividades culturais e pedagógicas, dinamizadas pelo Rancho Regional de Argoncilhe e por parceiros convidados. Os objetivos principais desta atividade são promover o desenvolvimento, conhecimento e preservação das tradições e celebrar o Dia Mundial da Criança.

**Projeto do Programa de Apoio a Projetos Culturais**

**14h00-00h00** (dia 1), **10h00-00h00** (dia 2) e **10h00-22h00** (dia 3) Largo Nossa Senhora das Neves - Argoncilhe · Entrada livre **Destinatários** Todas as idades **Info** rragoncilhe@hotmail.com **Org.** Rancho Regional de Argoncilhe

## MÚSICA

## Encontro de Bandas

1 JUN

O Centro Cultural de Milheirós de Poiares será palco do Encontro de Bandas organizado pela junta de freguesia de Milheirós de Poiares, que contará com a participação da Banda de Música de Arrifana e da Banda de Música da Sociedade Instrução Musical de Porto Salvo (Oeiras).

**15h00** Centro Cultural e Milheirós de Poiares · Entrada livre  
**Destinatários** Todas as idades  
**Info** geral@jf-mpoiares.pt  
**Org.** Junta de Freguesia de Milheirós de Poiares

## MULTIDISCIPLINAR

## À Descobert@ dos Livros

Especial Dia Mundial da Criança

1 JUN

No âmbito do projeto V@Ler III a Biblioteca abrirá as portas aos mais pequenos com atividades tão variadas como horas do conto, oficinas e workshops, música, teatro e dança, sessões do CINANIMA júnior e muitas outras atividades...

**Projeto do Programa de Apoio a Projetos Culturais**

**14h00-18h30** Biblioteca Pública de S. Paio de Oleiros · Entrada livre  
**Destinatários** Crianças dos 3 aos 10 anos de idade · **Info** 220 826 650 e biblioteca.spoleiros@gmail.com  
**Org.** Biblioteca Pública de S. P. de Oleiros e Junta de Freguesia de S. Paio de Oleiros



## MÚSICA

## Grande Noite de Fados

2 JUN

Tendo em vista a sensibilização para a criação de hábitos de consumo de produtos culturais diversificados e fomentando assim o aparecimento de mais e/ou novos talentos locais, a AMO prima por organizar Noites de Fado que sirvam de mostra para os melhores fadistas e músicos do meio, na sua maioria naturais ou residentes no concelho, cativando assim e contribuindo para fidelização do público-alvo.

**21h30** Sede da AMO · € 5  
**Destinatários** Todas as idades  
**Info** associacao.amo@gmail.com  
**Org.** AMO - Associação Musical Oleirense

## INFANTO-JUVENIL

## Dia Mundial da Criança

2 JUN

Atividade que pretende assinalar o Dia Mundial da Criança com um dia de muita festa e de animação que envolva a participação de todos, mas que também estimule a reflexão sobre os direitos cívicos e educativo das crianças. O programa recreativo inclui jogos tradicionais, insufláveis, espaço de leitura, mural, pinturas faciais, desporto e expressão dramática, entre outras.

**15h00-19h00** Parque do Murado - Mozelos · Entrada livre  
**Destinatários** Crianças  
**Info** 919 533 340  
**Org.** Associações de Pais e Encarregados de Educação da Escola EB 1I Prime, da Escola EB Vergada e do Jardim Infantil do Sobral



#### MODA

## Jovens Criadores 2018

2 JUN

Num mercado cada vez mais competitivo, o Prémio Jovens Criadores visa incentivar e promover valores emergentes de diferentes áreas do design de moda. Vinte criações originais em design de calçado ou vestuário serão apresentados neste Desfile de Moda, proporcionando aos jovens a oportunidade de exporem os seus projetos.

**21h30** Claustros do Museu Convento dos Lóios  
Bilhetes disponíveis em [www.i9jovem.com](http://www.i9jovem.com)

**Destinatários** Jovens, Empresas, Empreendedores, Criativos

**Info** 913 057 016 · **Org.** i9jovem

#### EXPOSIÇÃO

## Com o Papel do Museu

o artista sou eu

1-17 JUN

7ª edição do projeto resultante da parceria existente entre o Museu do Papel e as escolas EB1 da Igreja e EB1 da Póvoa de Paços de Brandão. Os trabalhos expostos apresentam a capacidade criativa e interpretativa dos alunos, mas também o apoio dos pais e familiares, que em conjunto potenciam a aprendizagem proporcionada pela escola, a identidade cultural do Museu do Papel, reforçando os laços de proximidade e de comunidade entre todos os intervenientes deste projeto.

**9h30-17h00** [3ª a 6ª] e **14h30-17h30** [sáb. e dom.]

Museu do Papel Terras de Santa Maria

Entrada Livre · **Destinatários** Todas as idades

**Info** 256 370 850 ou [geral@museudopapel.org](mailto:geral@museudopapel.org)

**Org** CM Santa Maria da Feira

#### FESTIVAIS

## Festival Doce

1-3 JUN

O Festival Doce pretende manter viva a tradição gastronómica e homenagear os doceiros e doceiras que trazem até aos nossos dias manjares deliciosos, confeccionados com mestria e tradição seculares. O evento inclui a Caminhada Doce, no dia 3 de junho, às 9h30, com o intuito de dar a conhecer a beleza natural junto ao rio Ufma.

#### Projeto do Programa de Apoio a Projetos Culturais

**19h00-01h00** (dia 1), **14h00-01h00** (dia 2) e **9h30-20h00** (dia 3) Envolvente das Termas de São Jorge · Entrada livre  
**Destinatários** Todas as idades · **Info** 962 798 599 ou [juventudeinquieta@gmail.com](mailto:juventudeinquieta@gmail.com) · **Org.** Associação Juventude Inquieta



CINEMA

# Peter Rabbit

cinema infantil

3 JUN

Peter Rabbit, o adorado personagem das histórias infantis, chega ao cinema numa irreverente e contemporânea comédia cheia de atitude.

A disputa entre Peter Rabbit e o Sr. Gregório pela horta aumenta quando ambos passam a rivalizar pela atenção da bondosa vizinha. Peter, com a ajuda do seu primo Casimiro e das suas irmãs trigémeas Flopsy, Mopsy e Rabinho-de-Algodão, vai meter-se em divertidas aventuras.

**duração** 1h30 minutos

**10h30** auditório da Biblioteca Municipal de Santa Maria da Feira · Entrada livre, mas limitada, por ordem de chegada, ao número de lugares existentes. Os bilhetes serão entregues, no próprio dia, a partir das 09h30, num máximo de 5 por pessoa. · **Destinatários** M/3  
**Info** 256 377 030 ou nucleopedagogico@cm-feira.pt  
**Org.** CM Santa Maria da Feira

FOLCLORE · INFANTO-JUVENIL

## Festival de Folclore Infantil /Juvenil

Rancho Folclórico CDC de S. Paio de Oleiros

3 JUN

O Rancho Folclórico CDC de S. Paio de Oleiros cumpre a tradição e, com este festival, traz a S. Paio de Oleiros ranchos infantis de Portugal para uma tarde de partilha de tradições, usos e costumes, aberta a toda a população. A edição deste ano, conta com a participação do Rancho Infantil de Friestas, Rancho Infantil e Juvenil do Freixo, Rancho EDC do Furadouro, Rancho de Tapéus e Rancho Infantil/Juvenil de S. Paio de Oleiros.

**15h00** Parque Nossa Senhora da Saúde - S. Paio de Oleiros · Entrada livre

**Destinatários** Todas as idades

**Info** 917 083 060,

rancho\_oleiros@hotmail.com

ou emilabelinha@gmail.com

**Org.** Rancho Folclórico CDC

S. Paio de Oleiros



## MÚSICA

## Concerto Sinfónico

**3 JUN**

Concerto Sinfónico do Grupo Musical de Fiães e coro de Fiães, acompanhados por dois solistas convidados, onde participará também um coro formado por alunos do Agrupamento de Escolas Coelho e Castro de Fiães.

**17h00** Igreja Matriz de Fiães

Entrada livre

**Destinatários** Todas as idades

**Info** gmfiães@gmail.com

**Org.** Grupo Musical de Fiães

## INFANTOJUVENIL

## Dia da Criança

**3 JUN**

É dia de alegria, sorrisos, aventura e fantasia, é dia da criança! E é a pensar na felicidade das crianças que o único parque ornitológico do país organiza uma série de ações que as vão fazer sorrir.

Neste domingo, e na companhia de algumas das mais fantásticas aves do planeta, traz a tua família e junta-te a nós para celebrar a data de uma forma absolutamente original e divertida.

**14h00-18h00** Zoo de Lourosa

Atividades incluída no custo de entrada no parque, de acordo com tarifário em vigor

**Destinatários** Famílias

**Info** 227 459 822, 998 781 078

ou info@zoolourosa.com

**Org.** Zoo de Lourosa

## MÚSICA

## Quando eu nasci

espetáculo para bebés

**9 JUN**

Palavras, sons e cores à descoberta do mundo.

**inscrição prévia obrigatória.**
**duração** 35 minutos

**orientado por** Contos & Cantos

**10h30** sala de atelier da Biblioteca

Municipal de Santa Maria da Feira

 Entrada livre · **Destinatários** bebés

 dos 6 aos 36 meses · **Info** 256 377 030

ou nucleopedagogico@cm-feira.pt

**Org.** CM Santa Maria da Feira

## TEATRO · MARIONETAS · MÚSICA

## Da lua fiz um barco

espetáculo

**8 JUN**

Os brinquedos estavam muito descontentes. As crianças lá de casa, há muito, que cada vez menos, brincavam com eles. Através do jogo de cenas criado para o espetáculo, percebe-se a criança na sua relação com o mundo real e o fantástico, através do brinquedo e do ato de brincar.

**Inscrição prévia obrigatória**
**orientado por** Aramá Teatro

**14h00** Auditório da Biblioteca

Municipal de Santa Maria da Feira

 Entrada livre · **Destinatários** crianças

 dos 3 aos 5 anos · **Info** 256 377 030

ou nucleopedagogico@cm-feira.pt

**Org.** CM Santa Maria da Feira

## Urbanidades do Eixo

Concurso de arte Urbana

7 JUN – 30 SET

Urbanidades do Eixo pretende promover a interação e intervenção artística em espaços públicos e mobiliários urbanos na comunidade, previamente definidos pelo Município de Santa Maria da Feira. A competitividade pretende contribuir para a divulgação e sensibilização da produção criativa da arte urbana, desafiando jovens criadores a apresentar propostas de intervenção em diversas áreas da cultura urbana.

**Coprodução** Eixo Atlântico

**Destinatários** finalistas de cursos de arte, jovens autodidatas e artistas em início de carreira, preferencialmente naturais ou residentes na Euroregião do Eixo Atlântico, com idade inferior a 30 anos. · **Info** cc@imaginarius.pt · **Org.** CM Santa Maria da Feira

TEATRO · MÚSICA

## Quem conta um conto muda um ponto espetáculo

9 JUN

Contando e cantando em família com ideias e palavras de todos, ouvindo contos, acrescentando pontos e criando pontes.

**Inscrição prévia obrigatória**

**duração** 60 minutos  
**orientado por** Contos & Cantos

**15h00** auditório da Biblioteca Municipal de Santa Maria da Feira · Entrada livre

**Destinatários** famílias com crianças dos 3 aos 6 anos · **Info** 256 377 030 ou nucleopedagogico@cm-feira.pt  
**Org.** CM Santa Maria da Feira



EXPOSIÇÃO

## Incógnitas da visibilidade

exposição de escultura de Pedro Figueiredo

9 JUN – 21 JUL

“... A permanente inscrição da obra de Pedro Figueiredo numa metodologia de inovação e identidade deixa-nos a todos os que seguimos as suas propostas, debaixo de uma comprometedora expectativa de agradável porvir. Para que nos antecipemos ao tempo; para que a arte consiga finalmente que nos transcendamos a nós mesmos, nas belas palavras de Simone Beauvoir.”

**João Mendes Rosa** (Ensaísta, museólogo)  
Inauguração **09 de junho**, às **17h00**

**10h00–19h00** sala polivalente da Biblioteca Municipal de Santa Maria da Feira · Entrada livre

**Destinatários** famílias com crianças dos 3 aos 6 anos  
**Info** 256 377 030 ou biblioteca@cm-feira.pt  
**Org.** CM Santa Maria da Feira



## MÚSICA

## XII Encontro de Tocadores de Concertina e Cantadores ao Desafio

9 JUN

Os cantares ao desafio, tal como o título indica, eram formas de cantar entre duas pessoas, acompanhados à viola e concertina, desafiando-se uma à outra, sobre temas antes escolhidos ou, de forma livre, provocando-se entre si, de modo jocoso e brejeiro, muito ao gosto do povo. O que hoje continua a ser bem do apreço de quem assiste, particularmente dos mais velhos.

### Projeto do Programa de Apoio a Projetos Culturais

**14h30** Junto à casa do Moinho – Rossio (Santa Maria da Feira) Entrada livre · **Destinatários** Todas as idades  
**Info** 967 076 906 · **Org.** Associação Grupo de Danças e Cantares Regionais da Feira

## MÚSICA · FESTIVAIS · INFANTO-JUVENIL

## IV Encontro Internacional de Bombos “Os Vale Tudo”

9 JUN

Pela quarta vez, vários grupos de bombos nacionais e internacionais, convidados pelo grupo “Os Vale Tudo” invadem as ruas de Mozelos com destino ao Parque do Murado. Aqui cada um oferece um pouco do seu espetáculo, proporcionando uma tarde de ritmo, animação e convívio. O evento conta também com a participação de outros grupos e coletividades da freguesia.

**15h00-23h00** Parque do Murado – Mozelos  
 Entrada livre · **Destinatários** Todas as idades  
**Info** 964 872 246, 912 155 716 · **Org.** Grupo Cultural e Recreativo de Bombos “Os Vale Tudo”

## FESTIVAIS

## X Festival da Canção – AMAR

9 JUN

A Academia de Música e Artes de Rio Meão realiza a 10ª edição do Festival da Canção, edição que assinala os 10 anos de existência da associação. Ao longo deste percurso é notório o crescimento do festival, tanto ao nível do formato e condições como da adesão de participantes e espetadores. A iniciativa proporciona aos concorrentes uma experiência única nas áreas da música e do espetáculo.

### Projeto do Programa de Apoio a Projetos Culturais

**21h30** Cineteatro António Lamoso  
 € 6 · M/6 · **Info** cineteatro@cm-feira.pt e cineteatro.cm-feira.pt · **Org.** AMAR – Academia de Música e Artes de Rio Meão

## EXPOSIÇÕES E FEIRAS

## XXVII Encontro de Folclore do Orfeão da Feira “O Povo na Feira 2018”

9 JUN

Ao longo de todo o dia pretende-se promover a recriação de alguns aspetos das feiras do início do século XX, em Terras de Santa Maria, com a participação de grupos das várias regiões limítrofes. Na edição deste ano, será ainda representado o Ciclo do Milho e contará com a presença de um Grupo Etnográfico Galego.

### Projeto do Programa de Apoio a Projetos Culturais

**10h00-24h00** Zona Envolvente ao Orfeão da Feira · Entrada livre  
**Destinatários** Todas as idades  
**Info** 256363430 ou orfeoadafeira@gmail.com  
**Org.** Grupo de Danças e Cantares Regionais do Orfeão da Feira

## SERVIÇO EDUCATIVO

## X Concurso “Está na hora da leitura: prémio preditex, Lda.”

13 JUN

Considerando a necessidade de promover a leitura nas escolas, a Biblioteca Municipal de Santa Maria da Feira promove o IX Concurso de Leitura. Tendo como objetivo estimular a prática da leitura entre os alunos do 1º ciclo do 3º e 4º ano que receberam o projeto da Biblioteca Itinerante – está na hora da leitura. Atividade orientada pelo núcleo pedagógico da Biblioteca Municipal.

**13h30** Auditório da Biblioteca Municipal de Santa Maria da Feira · Entrada Livre  
**Destinatários** 3º e 4º anos da biblioteca itinerante · **Info** telefone 256 377 030 ou e-mail nucleopedagogico@cm-feira.pt  
**Org.** CM Santa Maria da Feira

## FESTIVAIS

## Festival das Coletividades “Carlos Sousa”

14–17 JUN

Este encontro concentra grande parte das associações locais e visa promover as suas atividades com o melhor da gastronomia arrifanense. Num espaço com condições únicas para o efeito, o Festival das Coletividades “Carlos Sousa” é uma referência concelhia fruto do seu pioneirismo bem como da quantidade de associações expostas. Não faltarão ainda a animação e as atividades lúdicas!

14 e 15 **19h00**, 16 e 17 das **10h00–23h00**  
Largo Manuel José em Arrifana · Entrada livre  
**Destinatários** Público em geral  
**Info** 256 200 750 e geral@jfarrifana.pt  
**Org.** Junta de Freguesia de Arrifana



## CINEMA

## A Forma da Água

de Guillermo del Toro

14 JUN



Início da década de 1960. Elisa Esposito é uma rapariga muda que trabalha como funcionária de limpeza num laboratório de segurança máxima em Baltimore, EUA. A sua vida altera-se quando ali chega um humanoíde anfíbio capturado nos mares da América do Sul que é mantido em cativeiro e usado em vários testes laboratoriais. Com o passar do tempo, Elisa começa a afeiçoar-se a ele e entre os dois surge algo muito parecido com amor. Quando os cientistas decidem usá-lo como cobaia num programa espacial, ela resolve salvá-lo. Para isso, terá a ajuda de Zelda e Giles, os seus mais fiéis amigos...

**Duração** 2h03 minutos

**21h30** Auditório da Biblioteca Municipal de Santa Maria da Feira · € 1 (leitores inscritos na Biblioteca Municipal\*, estudantes e >65 anos) ou € 2 (público em geral)\* os leitores inscritos têm de apresentar o cartão de leitor da biblioteca · **Destinatários** M/16 · **Info** 256 377 030 ou nucleopedagogico@cm-feira.pt · **Org.** CM Santa Maria da Feira



## PALESTRA

## Introdução aos Direitos de Autor e Direitos Conexos

15 JUN

O universo é a matéria plástica do artista. A inspiração e a transpiração as suas ferramentas de trabalho. A criatividade é fruto da permanente reinvenção. Numa sociedade global, os autores precisam de proteger as suas obras e os seus trabalhos e rentabilizá-los do ponto de vista jurídico e económico, para que a criatividade nunca se esgote e a arte, bem como a cultura sejam cavaleiros do progresso civilizacional. Neste sentido, a presente palestra visa inserir os participantes num diálogo interdisciplinar entre o excitante mundo da criação e o árido, mas desafiante, mundo jurídico.

**Palestrante** João Nuno Teixeira,  
Jurista do Lápiz Criativo.  
**Duração** 50 minutos

**18h00** Imaginarius Centro de Criação - Arte e Espaço Público (ICC) · Entrada livre mediante inscrição prévia

**Destinatários** Comunidade artística, associativa e cultural  
**Info** [www.lapizcriativo.com](http://www.lapizcriativo.com)  
**Org.** Lápiz Criativo

## OFICINAS E WORKSHOPS

## Cianotipia

fotografia

15+16 E 22+23 JUN

Workshops de Cianotipia, que inclui uma sessão sobre a técnica de desenho com tinta de chá e café. Este Workshop é dedicado a um processo fotográfico histórico do séc. XIX, alternativo à indústria atual da fotografia. Consiste num processo simples, que tem no matiz azul (Azul da Prússia) a sua principal e distinta característica visual. Este workshop de Cianotipia é dirigido a todos os que pretendam reviver o processo do séc. XIX, explorando um dos processos pioneiros da fotografia.

**20h30-22h30** (dia 15 e 22).

**14h30-17h00** (dia 16 e 23) Museu do Papel Terras de Santa Maria · € 3

**Destinatários** Docentes e alunos de artes visuais · **Info** · 256 370 850, [geral@museudopapel.Org](mailto:geral@museudopapel.Org), ou [www.museudopapel.Org](http://www.museudopapel.Org).

**Org.** CM Santa Maria da Feira

## FESTIVAIS

## Programa Entre Artes 2018

15-17 JUN

Fim-de-semana cultural promovido pela Edições Livres, com o apoio da Junta da União das Freguesias de Lobão, Gião, Louredo e Guisande, dedicado a poetas portugueses.

Por toda a União · Entrada livre

**Destinatários** Todas as idades

**Info** 256 915 350 ou [geral@uf-lglg.pt](mailto:geral@uf-lglg.pt)

**Org.** Edições Livres e Junta da União das Freguesias de Lobão, Gião, Louredo e Guisande

## FESTIVAIS

# BASQUEIRAL

## Festival de Música Urbana

15+16 JUN

O BASQUEIRAL, integrado na programação da V Capital da Cultura do Eixo Atlântico, está de regresso e promete fazer-se ouvir a longas distâncias. Mantendo a filosofia que esteve na génese da sua criação, os três palcos da segunda edição do Festival de Música Urbana apresentarão uma seleção ousada de projetos musicais emergentes em detrimento da cultura pop e mainstream. Serão quinze, o número total de bandas, três das quais do Concelho, que durante dois dias debitarão decibéis por entre as árvores e o património arquitetónico dos Jardins do Parque, Igreja e Museu de Santa Maria de Lamas. A eletrónica, o rock, o indie, o punk, o metal, a world music, o hip hop, todos estarão presentes, contribuindo para que o BASQUEIRAL se transforme numa paleta de sons, um regalo para os sentidos.

**17h00-4h00** (dia 15) e **15h00-04h00** (dia 16); Jardins e Museu do Parque de Santa Maria de Lamas · € 10 (Venda antecipada) ou € 15 (a partir de 11/06/2018)

### Basqueiral Júnior

O festival integra ainda um espaço especialmente dedicado a miúdos e famílias. Uma área dinamizada pelo Serviço Educativo do Museu, com atividades lúdicas e pedagógicas especialmente direcionadas à música que visam apurar os sentidos e estimular a criatividade dos participantes.

**17h00-22h00** (dia 15) e **15h00-22h00** (dia 16); Exterior do Museu de Santa Maria de Lamas · Entrada livre (acesso exclusivo ao público do Basqueiral)

### Basqueirart

O Basqueiral desafiou a Companhia Persona a intervir no espaço do Museu de Santa Maria de Lamas com algumas instalações multimédia. Em colaboração com os alunos do Colégio de Lamas, durante o festival, o museu e o parque envolvente irão revestir-se de novas roupagens visuais, sonoras e interativas. Algumas das instalações permanecerão até 30 de junho.

**17h00-22h00** (dia 15) e **15h00-22h00** (dia 16); Museu de Santa Maria de Lamas (exterior e interior) · Entrada livre nos dias do BASQUEIRAL para quem possuir o bilhete do Festival.

**Destinatários** Todas as idades

**Info** [www.facebook.com/basqueiroac](http://www.facebook.com/basqueiroac),  
[www.basqueiral.pt](http://www.basqueiral.pt),  
[www.instagram.com/basqueiral](http://www.instagram.com/basqueiral)  
ou [basqueiroac@gmail.com](mailto:basqueiroac@gmail.com)

**Org.** Basqueiro – Associação Cultural

- **FIRST BREATH AFTER COMA**
- **KILLIMANJARO**
- **10 000 RUSSOS**
- **SCÚRU FITCHÁDU**
- **STONE DEAD**
- **THE DIRTY COAL TRAIN**
- **ÂNGELA POLÍCIA**
- **WHALES**
- **IGUANA GARCIA**
- **FUGLY**
- **L-ALI**
- **O GAJO**
- **OG´**
- **SKARS**
- **RITMARE**

## MÚSICA

## 2º Encontro de Coros em Movimento em SMF

16 JUN

Coros em Movimento é um projeto musical que tem como objetivo: divulgar, por todo o concelho, a música coral, em língua portuguesa; criar, nas pessoas participantes dos coros, uma motivação adicional para se envolverem mais intensamente neste género de grupos; criar condições para que novas adesões aos grupos ocorram; formar novos públicos deste género musical.

**Projeto do Programa de Apoio a Projetos Culturais**

**Coros envolvidos**

Coro da Tuna Musical Mozelense  
Coro da Voltado a Poente

**21h30** Salão Paroquial de Mosteiró Entrada livre

**Destinatários** Todas as idades

**Info** 965 441 627

e voltadoapoente@gmail.com

**Org.** Voltado a Poente – Associação Cultural, CiRAC, Juventude de Sanguedo, Orfeão da Feira e Tuna Musical Mozelense.

## DANÇA · FESTIVAIS

## XXXV Festival Folclórico do Castelo

17 JUN

O XXXV Festival Folclórico do Castelo será um dia dedicado à cultura, evidenciando o folclore, a etnografia e as tradições. Como abertura deste projeto realizar-se-á um colóquio que pretende debater temas sobre o folclore, etnografia, as tradições e a importância destas áreas no panorama cultural do concelho e do país, bem como a importância do festival folclórico do castelo. Todos os elementos dos grupos folclóricos convidados para o festival e a comunidade local serão convidados para assistir a este momento de reflexão. E, para fechar com chave de ouro este dia dedicado ao Folclore, o XXXV Festival Folclórico do Castelo contará com a representatividade das tradições de danças e cantares de várias zonas do país.

**Projeto do Programa de Apoio a Projetos Culturais**

**10h00-00h00** Castelo Santa Maria da Feira e Biblioteca Municipal de Santa Maria da Feira · Entrada livre

**Destinatários** Todas as idades

**Info** rrargoncilhe@hotmail.com

**Org.** Rancho Regional de Argoncilhe



OFICINAS E WORKSHOPS

## À Luz das Velas

Férias de Verão  
no Museu

19 JUN – 20 JUL

Atualmente a eletricidade é um bem que tomamos como garantido, mas no século XVI a luz das velas era uma das formas de iluminar as noites no convento. Imagina a vida dos nossos frades Lóios nesta altura e cria o teu castiçal.

**Marcação prévia obrigatória**  
(grupos com mínimo de 10 participantes e máximo de 25)

**09h30-16h45** [3ª a 6ª]  
Museu Convento dos Lóios · € 1 (turmas) · € 2 (público em geral)  
**Destinatários** ATL's e Centros de Estudo (Possibilidade de adaptação a outros grupos organizados) · **Info** 256 331 070 ou [museuconventodosloios@cm-feira.pt](mailto:museuconventodosloios@cm-feira.pt)  
**Org.** CM Santa Maria da Feira

OFICINAS E WORKSHOPS

# Scriptorium

Férias de Verão no Museu

19 JUN – 20 JUL

Espaço sagrado mas também profano, o scriptorium do convento é o lugar da escrita, da iluminura e da encadernação, onde o monge, influenciado pela vivência do tempo litúrgico, vai copiando no dia-a-dia os manuscritos transformando as suas vivências em imagens artísticas que iluminam aquelas escrituras.

**Marcação prévia obrigatória**  
(grupos com mínimo de 10 participantes e máximo de 25)

**09h30-16h45** [3ª a 6ª] Museu Convento dos Lóios  
Entrada livre · **Destinatários** ATL's e Centros de Estudo (Possibilidade de adaptação a outros grupos Org.anizados)  
**Info** 256 331 070 ou [museuconventodosloios@cm-feira.pt](mailto:museuconventodosloios@cm-feira.pt)  
**Org.** CM Santa Maria da Feira





## FESTIVAIS

## Comemorações do Aniversário da Elevação de Lobão a Vila

22-24 JUN

Comemorações de aniversário de Lobão a Vila com espetáculos diversos, promovidos em parceria com o tecido associativo local.

Lobão · Entrada livre

**Destinatários** Todas as idades

**Info** 256 915 350 ou geral@uf-1glg.pt

**Org.** Junta da União das Freguesias de Lobão, Gião, Louredo e Guisande



## MÚSICA · DANÇA · TEATRO

## Gala do Orfeão da Feira

24 JUN

A Gala do Orfeão pretende mostrar o trabalho realizado por todos os setores desta casa cultural aos familiares dos alunos, professores, sócios e feirenses em geral que queiram partilhar uma tarde cultural de qualidade na nossa companhia. A música, o teatro e a dança são as artes que subirão a palco acompanhadas por todos aqueles que fazem parte da instituição.

**16h00** Biblioteca Municipal de Santa Maria da Feira · Entrada livre

**Destinatários** Todas as idades

**Info** 256 363 430 ou orfeãodafeira@gmail.com

**Org.** Centro de Cultura e Recreio do Orfeão da Feira

## SERVIÇO EDUCATIVO

## “A minha família vai ao Museu! E a tua?!” – Santos Populares –

Oficina de Expressão Plástica

24 JUN

A sessão de junho do programa “A minha família vai ao Museu! E a tua?!” é especialmente dedicada aos Santos Populares. Contamos com a sua família!

**Marcação prévia obrigatória**

**15h00** Museu de Santa Maria de Lamas

€ 3 · **Destinatários** Famílias

**Info** 227 447 468, 916 647 685,

geral@museudelamas.pt e www.museudelamas.pt

**Org.** Museu de Santa Maria de Lamas



© DR



## Gelados para as Aves

24 JUN

Em dias de calor, ninguém fica indiferente a um saboroso gelado. As nossas aves não são exceção, e por isso vamos presentear-las com os seus alimentos favoritos servidos de uma forma verdadeiramente fresquinha. Para confeccionar estes deliciosos petiscos contamos com a ajuda de todos os visitantes do Zoo! É altura de colocarem mãos à obra, ajudando-nos a dar nova textura, cor e sabor aos alimentos que habitualmente fazem parte da alimentação das aves. E no final da tarde, nada melhor que acompanhar a distribuição destas iguarias, para comprovar o quão felizes ficam as aves quando provam os gelados que preparamos com tanta dedicação.

**14h00-18h00** Zoo de Lourosa · Atividade incluída no custo de entrada no parque, de acordo com tarifário em vigor. **Destinatários** Famílias **Info** 227 459 822, 938 781 078 ou [info@zoolourosa.com](mailto:info@zoolourosa.com)  
**Org.** Zoo de Lourosa

MULTIDISCIPLINAR

## Aniversário do 29º Aniversário de Elevação de Mozelos a Vila

24 JUN

Espetáculos de Música e Dança. Tasquinhas com Gastronomia Tradicional e mostra de artesanato. Destaque para o concerto no dia 30 de junho, às 21h00, onde habitualmente atuam artistas de renome nacional, acompanhados pela Orquestra e Coro da Tuna Musical Mozelense.

**12h00-01h00** Monte do Coteiro

- Mozelos · Entrada Livre ·

**Destinatários** Todas as idades**Info** 227 646 781, 919 580 580ou [geral@jf-mozelos.pt](mailto:geral@jf-mozelos.pt)**Org.** Junta de Freguesia de Mozelos;

Tuna Musical Mozelense; Dragões

de Mozelos; Grupo Columbófilo de

Mozelos; Centro de Apoio Social

de Mozelos; FC Mozelos; Grupo de

Dinamização Cultural de Mozelos

e Juventude Atlético Mozelense



© DR

## Feira de Artesanato

29 JUN – 1 JUL

Três dias de muita atividade e animação na Feira de Artesanato e Tasquinhas, promovida pelas Associações da União de Freguesias de Souto e Mosteirô.

### PROGRAMA

#### 29 JUN

**21h30** Abertura – Marchas Populares

#### 30 JUN

**Todo o dia** Teatro de Rua e Workshops diversos

**21h30** A' RuaDa, Saltarellus

**22h30** Miguel Mendes acústico

#### 1 JUL

**09h30** Caminhada

**11h00** Aula de Fitness; Banda Musical de Souto; Missa e Procissão

**20h30** Cavaquinhos Recita

**21h30** Funk You Brass Band

Largo do Eleito Local, São Miguel de Souto · Entrada livre

**Destinatários** Todas as idades

**Info** ufsmsoutoemosteiro@gmail.com

**Org.** União de Freguesias de São Miguel de Souto e Mosteirô

### MÚSICA

## 2º Encontro de Coros em Movimento em SMF

30 JUN

Coros em Movimento é um projeto musical que visa, essencialmente, divulgar a música coral, criando uma motivação adicional para um envolvimento mais intenso neste género de grupos, e formar novos públicos deste género musical.

Participam neste segundo encontro o Coro infantojuvenil da Tuna Musical Mozelense, o Coro Infantojuvenil do CÍRAC e o Coro infantojuvenil da Juventude de Sanguedo.

### Projeto do Programa de Apoio a Projetos Culturais

**15h30** Centro Cívico Feliciano Martins Pereira – Pigeiros · Entrada livre

**Destinatários** Todas as idades

**Info** 965 441 627

e voltadoapoente@gmail.com

**Org.** Voltado a Poente – Associação Cultural em parceria com CÍRAC, Juventude de Sanguedo, Orfeão da Feira e Tuna Musical Mozelense

### MÚSICA · SERVIÇO EDUCATIVO

## Concerto de Abertura XII

edição do Concurso Internacional Paços' Premium

30 JUNHO

O Concerto de Abertura do Paços' Premium reunirá alguns dos vencedores nas categorias de piano, violino e percussão. Os patamares de qualidade destes jovens são muito elevados e será, mais uma vez, um momento de reconhecimento das suas exímias prestações na Edição anterior do Paços' Premium.

### Projeto do Programa de Apoio a Projetos Culturais

**21h30** Biblioteca de Santa Maria da Feira · Entrada livre

**Destinatários** Comunidade musical nacional e internacional e população em geral **Info** 227 441 190, 918 350 400 ou geral@acadmusicapb.com

**Org.** Academia de Música de Paços de Brandão

### TEATRO

## Mysterium

teatro de rua

30 JUNHO

Mysterium é um espetáculo de performance na paisagem natural, esculturas visuais e sonoras na paisagem – sob a temática da evolução humana, valorizando o seu papel criador no aparecimento da vida e morte – um trabalho de teatro plástico e de teatro de ar livre para o espaço e cenário natural.

**21h30** Envolvente das Termas de São Jorge · Entrada livre

**Destinatários** Todas as idades

**Info** 962 798 599 ou juventudeinquieta@gmail.com

**Org.** Associação Juventude Inquieta



CINEMA

## Asas pelos ares

cinema infantil

1 JUL

Penca é um ganso solteirão que não se prepara para a próxima viagem de migração. Numa das muitas acrobacias aéreas com que ocupa o seu tempo, algo corre mal e acaba por partir uma asa. Incapaz de voar e rejeitado pela família, encontra os irmãos Ping e Pong, dois patinhos que se perderam da família e que adotam Penca como sua mãe. Perdidos, inseguros e ameaçados pelo gato Banzou, os patinhos depressa se afeioam a Penca, em busca de proteção, para grande aborrecimento deste. Mas quando percebe que eles lhe podem ser muito úteis, concorda acompanhá-los na procura da sua família.

**Duração** 1h22 minutos

**10h30** Auditório da Biblioteca Municipal de Santa Maria da Feira · Entrada livre, mas limitada, por ordem de chegada, ao número de lugares existentes (os bilhetes serão entregues, no próprio dia, a partir das 9h30, num máximo de 5 por pessoa) · **Destinatários** M/3  
**Info** 256 377 030 ou nucleopedagogico@cm-feira.pt  
**Org.** CM Santa Maria da Feira

SERVIÇO EDUCATIVO

## Um presente para os avós!

Oficina de Expressão Plástica

2-31 JUL

Não há amor mais especial do que aquele que une avós e netos. Para comemorar o Dia dos Avós, celebrado no dia 26 de julho, o Museu de Santa Maria de Lamas convida crianças e famílias a participar na oficina de “Um presente para os avós” na qual cada criança criará uma lembrança para os seus avós com recurso à cortiça e derivados.

**10h00-12h00 e 14h30-16h30** · Museu de Santa Maria de Lamas · € 3 · **Destinatários** ensino pré-escolar ao 2.º ciclo e famílias  
**Info** 916 647 685, 227 447 468  
 ou geral@museudelamas.pt  
**Org.** Museu de Santa Maria de Lamas

SERVIÇO EDUCATIVO

## A caminho da Viagem Medieval no Museu

Oficinas

2-31 JUL

Proporcionando ao participante uma sensibilização para a arte do período medieval, suas utilizações e diversidade temática, o Serviço Educativo do Museu vai promover oficinas de expressão plástica, especialmente dirigidas a crianças e famílias, nas quais os participantes vão transformar-se em verdadeiros artistas e criar acessórios medievais - espadas, escudos, coroas, gonaldas ou joias em cortiça.

**Marcação prévia**

**10h00-12h00 e 14h30-16h30** · Museu de Santa Maria de Lamas · € 3 · **Destinatários** ensino pré-escolar ao 3.º ciclo, seniores e famílias (possibilidade de adaptação a outros grupos) **Info** 916 647 685, 227 447 468  
 ou geral@museudelamas.pt  
**Org.** Museu de Santa Maria de Lamas

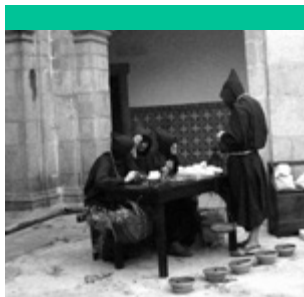

## EXPOSIÇÃO

## Arte Medieval no Museu

2-31 JUL

A Arte Medieval reflete uma manifestação de relevância significativa para a perceção total de toda a abrangência política, social e religiosa deste período pois relaciona-se e difunde-se em todos os setores desta sociedade. Após a devida contextualização histórica, partindo de três exemplares de expressões artísticas medievais existentes no espólio do MSML e respetivas réplicas em cortiça - que exprimem três tipologias de arte sacra, distintas e muito difundidas a nível nacional e internacional - convidamos os nossos visitantes a viajar no tempo rumo à Viagem Medieval.

**10h00-12h00** e **14h30-16h30** Museu de Santa Maria de Lamas € 3 (adultos), € 2 (Seniores, estudantes, portadores de cartão-jovem) e GRATUITO (m/5).

**Destinatários** Todas as idades

**Info** 916 647 685,

227 447 468 ou geral@museudelamas.pt

**Org.** Museu de Santa Maria de Lamas

## OFICINAS E WORKSHOPS

## O Poder das Ervas

3-20 JUL

Vamos descobrir os efeitos das ervas medicinais...

**Marcação prévia obrigatória**  
(mínimo de 10 participantes e máximo de 25)

**09h30-16h45** (3ª a 6ª) Museu Convento dos Lóios · Entrada livre

**Destinatários** Público escolar, ATL's e Centros de Estudo e Seniores **Info** 256 331 070 ou museuconventodosloios@cm-feira.pt

**Org.** CM Santa Maria da Feira

## MÚSICA

## XLIII Encontro de Coros

7 JUL

O Encontro de Coros, organizado pelo Centro de Cultura e Recreio do Orfeão da Feira, acontece desde 1987, contando com a participação de coros nacionais e internacionais. Estes encontros têm como objetivo estimular e desenvolver a prática e gosto pelo canto coral em Santa Maria da Feira. Este ano, o evento contará com a participação de vários coros, que irão enriquecer e promover o canto coral em Santa Maria da Feira.

**18h30-20h30** biblioteca Municipal de Santa Maria da Feira · Entrada livre

**Destinatários** Todas as idades

**Info** 256 363 430

ou orfeãodafeira@gmail.com

**Org.** Centro de Cultura e Recreio do Orfeão da Feira

## MÚSICA

## O Leão que é Rei musical

7 JUL

O musical “O Leão que é Rei” é uma história baseada no clássico da Disney “O Rei Leão”.

Com argumento e temas musicais originais da autoria do Professor José Américo Belinha, o musical é apresentado com solistas, narrador, orquestra, coro infantil e danças da Escola de Música da Tuna Musical Mozelense.

**21h00** Auditório da Tuna Musical Mozelense  
€ 3 para sócios e € 5 para não sócios

**Destinatários** Familiar

**Info** tunamusicalmozelense@gmail.com

**Org.** Tuna Musical Mozelense.



## OFICINA

## Frida Khalo atelier de pintura

10-12 JUL

A partir do livro “Frida Kahlo”, de Nadia Fink, será proposto a criação de uma interpretação artística com a abordagem de várias técnicas, tendo por base a obra de Frida Kahlo.

**Orientado por** Rosa Pinho

**09h30-11h30** sala de atelier da Biblioteca Municipal de Santa Maria da Feira

Entrada livre · **Destinatários** crianças dos 8 aos 12 anos (limitado a 10 crianças)

**Info** 256 377 030 ou nucleopedagogico@cm-feira.pt · **Org.** CM Santa Maria da Feira

## MÚSICA

## ORMOZ – Curso de Aperfeiçoamento e estágio de Orquestra

9-13 E 23-27 JUL

Com este projeto a Tuna, pretende promover o desenvolvimento e a interpretação de música portuguesa, universal, clássica e contemporânea. Pretende ainda promover o convívio e troca de experiências entre todos os participantes (alunos e professores) e divulgar e abrir as portas a outras Escolas de Música, apresentando Masterclasses de instrumentos, ensaios de orquestra, palestras temáticas, concertos de Música de Câmara e Concertos Sinfónicos.

9 a 13 de Julho (cordas) e 23 a 27 de Julho (sopros e percussão)

**Projeto do Programa de Apoio a Projetos Culturais**

**todo o dia** Instalações da Tuna Musical Mozelense  
entrada mediante inscrição prévia

**Destinatários** População escolar, alunos de escolas de música e academias · **Info** tunamusicalmozelense@gmail.com

**Org.** Tuna Musical Mozelense

## MÚSICA · SERVIÇO EDUCATIVO

## XII Concurso Internacional Paços'Premium –

Flauta, Guitarra e Trompete

7-15 JUL

Provas eliminatórias e finais em Flauta Transversal, Guitarra e Trompete. O Auditório da AMPB será, à semelhança de anos transatos, palco de momentos memoráveis para jovens portugueses e estrangeiros.

### Provas eliminatórias e finais

07, 08 e 09 de Julho – Flauta Transversal | 10, 11 e 12 Julho - Guitarra | 13, 14 e 15 Julho - Trompete

**Projeto do Programa de Apoio a Projetos Culturais**

**9h00-20h00** Academia de Música de Paços de Brandão

Entrada livre · **Destinatários** Comunidade musical nacional e internacional e população em geral

**Info** 227 441 190, 918 350 400 ou geral@acadmusicapb.com

**Org.** Academia de Música de Paços de Brandão



MÚSICA · SERVIÇO EDUCATIVO

# Há festa na Aldeia

7+8 JUL

O Há Festa na Aldeia é um projeto de desenvolvimento rural coordenado pela Associação de Turismo na Aldeia (ATA), que com as Autarquias, Associações de Desenvolvimento Local e a comunidade, desenhou uma iniciativa de valorização dos seus recursos endógenos e promoção do empreendedorismo. Anualmente, num evento-âncora em cada aldeia, mostram-se os resultados do trabalho de qualificação realizado.

**10h00-00h00** (dia 7) e **10h00-20h00** (dia 8)  
 Aldeia de Porto Carvoeiro – Canedo  
 Entrada livre · **Destinatários** Todas as idades  
**Info** 960 139 880 · **Org.** ATA-Associação de Turismo de Aldeia, em parceria com o Município de Santa Maria da Feira, Junta de Freguesia de Canedo e Associações Locais.





CINEMA

# Projeto Flórida

de Sean Baker

12 JULHO

Orlando, Florida. A capital mundial das férias. Um paraíso soalheiro ao qual acorrem anualmente milhões de turistas de todo o mundo, que ali gastam ansiosamente as suas poupanças para férias. Um Reino Mágico que preside sobre incontáveis parques temáticos, jantares com espetáculos e estâncias de férias. Mas a escassos passos destes 112km<sup>2</sup> área de magia, a história que se conta é bem diferente...

**Duração** 1h52 minutos

**21h30** Auditório da Biblioteca Municipal de Santa Maria da Feira · € 1 (leitores inscritos na Biblioteca Municipal\*, estudantes e >65 anos) ou € 2 (público em geral). \* os leitores inscritos têm de apresentar o cartão de leitor da biblioteca · **Destinatários** M/14  
**Info** 256 377 030 ou nucleopedagogico@cm-feira.pt  
**Org.** CM Santa Maria da Feira





## SERVIÇO EDUCATIVO

## À Descobert@ dos Livros

Hora do Conto

13 JULHO

No âmbito do projeto V@Ler III, este é um evento mensal que tem como objetivo criar e fortalecer hábitos de leitura desde a infância, estimulando a imaginação e a criatividade nas crianças e nos jovens.

**Projeto do Programa de Apoio  
a Projetos Culturais**

**14h30** Biblioteca Pública de S. Paio de Oleiros  
Entrada livre · **Destinatários** Crianças  
dos 3 aos 10 anos de idade · **Info** 220 826 650  
e biblioteca.spoleiros@gmail.com  
**Org.** Biblioteca Pública de S. P. de Oleiros

## MÚSICA · FESTIVAIS

## Sunset LTS

14 JULHO

LTS é um projeto que teve início em de maio de 2017. Um grupo de jovens com a ambição de criar uma empresa de eventos, no intuito de proporcionar às pessoas, de várias faixas etárias, um ambiente onde se sintam confortáveis, que se divirtam, em convívio e que tenham momentos memoráveis.

**17h00-00h00** Espaço exterior da sede da AMO  
**Destinatários** Jovens  
**Info** associacao.amo@gmail.com  
**Org.** Lts em parceria com a AMO



## RECREIAÇÃO HISTÓRICA

# Regresso às Origens no Castro de Romariz

14+15 JUL

O Regresso às Origens, está na sua 5ª edição. Trata-se de uma recreação histórica relativa ao período de ocupação do Castro de Romariz que vai desde o sec. V a.C ao sec. II d.C. Haverá visitas guiadas ao povoado propriamente dito, oficinas, animação de rua com teatro, teatro deambulante, música, dança e boa gastronomia.

**Projeto do Programa de Apoio a Projetos Culturais**

**15h00-23h00** Castro de Romariz e sua envolvente · Entrada livre  
**Destinatários** Todas as idades · **Info** 965 441 627  
e voltadoapoente@gmail.com · **Org.** Voltado a Poente – Associação Cultural; Grupo de Jovens de Cristo; Conferência Nossa Senhora dos Remédios; Coro Litúrgico Regina Pacis; Fraternidade Nuno Álvares – Núcleo de St. Isidoro

MÚSICA · SERVIÇO EDUCATIVO

## Concerto de Laureados XII

### Concurso Internacional Paços' Premium 2018

#### 15 JUL

O Concerto de Laureados é o culminar e apogeu de todo o trabalho desenvolvido nesta intensa semana de árduo trabalho. Laureados, júri, patrocinadores, parceiros e organização reúnem-se num momento em que a música é o “único” pretexto.

#### Projeto do Programa de Apoio a Projetos Culturais

**18h00** Academia de Música de Paços de Brandão  
Entrada livre · **Destinatários** Comunidade musical nacional e internacional e população em geral · **Info** 227 441 190, 918 350 400 ou geral@acadmusicapb.com · **Org.** Academia de Música de Paços de Brandão

MÚSICA · DANÇA · CULTURA E FESTIVAIS

# 40º Danças do Mundo

18–29 JUL

O “Danças do Mundo” é um festival promovido pela Casa da Gaia que decorre todos os anos na 2ª Quinzena de julho e tem como anfitrião o Grupo Folclórico das Terras da Feira. Constitui um dos eventos de animação turística e cultural mais aguardado no Concelho da Feira. É um evento que envolve cerca de 500 participantes. Habitualmente conta com a participação de 7 grupos estrangeiros e 5 grupos nacionais oriundos de diferentes regiões de Portugal. Tem a duração de 12 dias. Durante este período de tempo um número razoável de voluntários sócios e não sócios trabalham arduamente para que tudo corra bem e para que os grupos visitantes vejam o “Danças do Mundo” como um dos melhores festivais pelos quais já passaram. É considerado um dos maiores festivais da zona norte do País. Percorre cerca de 12 freguesias das 31 que constituem o concelho de Santa Maria da Feira e um número razoável de concelhos vizinhos. É visto anualmente por cerca de 50.000 pessoas. A sua programação é composta por diversas galas como é exemplo a gala de abertura, a gala nacional e a gala internacional, além das pequenas galas que são realizadas pelo concelho de Santa Maria da Feira e concelhos limítrofes. São também realizados ao longo deste período, diversos workshops de dança, festas temáticas e visitas turísticas. O “Danças do Mundo” é uma mistura de culturas onde predomina a amizade, a alegria e a tradição

Entrada livre · **Destinatários** todas as idades  
**Info** 227 645 097 e 918 634 204 · **Org.** CM Santa Maria da Feira



CINEMA

## A idade da Pedra

cinema infantil

16 JUL

No início dos tempos, quando criaturas pré-históricas percorriam a terra, a história de como o homem das cavernas Dug consegue unir a sua tribo contra a poderosa Idade do Bronze numa batalha para vencê-los no seu próprio jogo.

**Duração** 1h29 minutos

**10h00 e 14h00** Auditório da Biblioteca Municipal de Santa Maria da Feira · Entrada livre, com inscrição prévia · **Destinatários** Crianças dos 6 aos 12 anos  
**Info** 256 377 030 ou nucleopedagogico@cm-feira.pt  
**Org.** CM Santa Maria da Feira



FESTIVAL · MÚSICA · DANÇA

## Festival Internacional de Folclore do Rancho Folclórico

21 JUL

O Rancho Folclórico CDC de S. Paio de Oleiros volta a cumprir a tradição com este festival, trazendo a S. Paio de Oleiros ranchos nacionais e internacionais para uma noite de partilha de tradições, usos e costumes. Este ano participarão o Rancho Folclórico de Verdelho, o Rancho Folclórico de Terras do Barroso, o Rancho Folclórico d'Arrentela, o Rancho CDC de S. Paio de Oleiros e um Rancho Internacional.

**21h00** Parque Nossa Senhora da Saúde – S. Paio de Oleiros · Entrada livre  
**Destinatários** Todas as idades  
**Info** 917 083 060, rancho\_oleiros@hotmail.com ou emiliabelinha@gmail.com  
**Org.** Rancho Folclórico CDC S. Paio de Oleiros

MÚSICA · INFANTOJUVENIL

## Audição de Fim de Ano

20 JUL

Demonstração a familiares e amigos da aprendizagem efetuada dos nossos alunos de piano, guitarra, violino, bateria e canto durante os meses de fevereiro a julho.

**21h30** Sede da AMO · Entrada livre  
**Destinatários** Alunos e Professores, familiares e público em geral  
**Info** associacao.amo@gmail.com  
**Org.** AMO – Associação Musical Oleirense

SERVIÇO EDUCATIVO

## “A minha família vai ao Museu! E a tua?!” – Um presente para os avós!

Oficina de Expressão Plástica

22 JUL

Antecipando o dia dos avós, comemorado a 26 de julho, convidamos famílias/amigos a participar no programa “A minha família vai ao Museu! E a tua?!” e a criar bonitos presentes para oferecer aos avós no dia a eles dedicado.

**Marcação prévia obrigatória**

**15h00** Museu de Santa Maria de Lamas · € 3

**Destinatários** Famílias · **Info** 227 447 468, 916 647 685, geral@museudelamas.pt e www.museudelamas.pt

**Org.** Museu de Santa Maria de Lamas

## Os Super Avós

29 JUL

É dia de homenagearmos os Avós! Para isso, desafiamos os nossos visitantes a viajar no tempo, enfrentando uma arena de jogos absolutamente original, onde poderão encontrar algumas das fantásticas brincadeiras da meninice dos nossos avós.

O jogo da macaca, das damas, o arco e a gancheta, e o pião, são apenas uma amostra das muitas diversões que poderão ser experimentadas. A diversão é para todos, mas claro que nesta arena, os verdadeiros mestres e protagonistas serão os Avós!

**14h00-18h00** Zoo de Lourosa

Atividades incluídas no custo de entrada no parque, de acordo com tarifário em vigor

**Destinatários** Todas as idades

**Info** 227 459 822, 998 781 078 e info@zoolourosa.com

**Org.** Zoo de Lourosa



EQUIPAMENTOS  
CULTURAIS DE SANTA  
MARIA DA FEIRA

—  
ATIVIDADES  
PERMANENTES:





1

**BIBLIOTECA MUNICIPAL  
DE SANTA MARIA DA FEIRA**  
Cinema para Famílias



2

**BIBLIOTECA PÚBLICA  
DE S. PAIO DE OLEIROS**  
Programa E-mili@



3

**CASTELO DA FEIRA**  
Visitas



4

**CASTRO DE ROMARIZ**  
Castro de Romariz Visita  
Orientada



5

**CINETEATRO ANTÓNIO LAMOSO**  
Café Concerto à4HÁ



6

**EUROPARQUE**  
Europarque Running  
Todos os Domingos



7

**MUSEU CONVENTO DOS LÓIOS**  
Encontros Multissensoriais



8

**MUSEU DE SANTA  
MARIA DE LAMAS**  
O Mistério do Desaparecimento  
das Roupas do Sobreiro  
(Apresentação da História  
+ Oficina)



9

**MUSEU DO PAPEL  
TERRAS DE SANTA MARIA**  
Um Museu em atividade

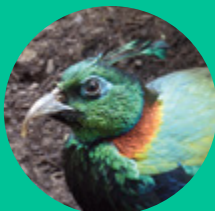

10

**ZOO DE LOUROSA**  
Pelicanos e Companhia



11

**IMAGINARIUS CENTRO  
DE CRIAÇÃO, ARTE  
E ESPAÇO PÚBLICO**  
Residências Artísticas



12

**CENTRO CULTURAL DE  
MILHEIRÓS DE POIARES**

